

**PREFEITURA MUNICIPAL DE
CAROEBE
GABINETE DO PREFEITO**



**PREFEITURA DE
CAROEBE**

Mais Trabalho, Força e Amor!

**LEI ORÇAMENTÁRIA ANUAL Nº 304/2025
LOA - 2026**



ESTADO DE RORAIMA
PREFEITURA MUNICIPAL DE CAROEBE
GABINETE DO PREFEITO MUNICIPAL



LEI ORÇAMENTÁRIA ANUAL Nº 304/2025, DE 11 DE DEZEMBRO DE 2025

PUBLICADO NO MURAL
PUBLICADO NO MURAL CONFORME
ART 89 DA LOM - CAROEBE
11 / 12 / 25

Estima a receita e fixa a despesa do Município de Caroebe para o exercício de 2026.

O Prefeito do Município de Caroebe, faço saber que a Câmara Municipal aprovou e eu sanciono e promulgo a seguinte lei:

Art. 1º. O orçamento do Município de Caroebe para o exercício de 2026 estima a Receita e fixa a Despesa em R\$ 90.234.826,70, (noventa milhões duzentos e trinta e quatro mil oitocentos e vinte e seis reais e setenta centavos) sendo:

- I - Orçamento Fiscal em R\$ 67.390.259,04 (sessenta e sete milhões trezentos e noventa mil e duzentos e cinquenta e nove reais e quatro centavos);
- II - Orçamento da Seguridade Social em R\$ 22.844.567,66 (vinte e dois milhões oitocentos e quarenta e quatro mil quinhentos e sessenta e sete reais e sessenta e seis centavos);

Art. 2º. A receita será arrecadada na forma da legislação vigente e das especificações constantes dos quadros integrantes desta Lei, observando o seguinte desdobramento:

Sumário Geral da Receita por Fontes (Lei 4.320, art. 2º, § 1º, I)

I - Administração Direta:

Receitas Correntes	R\$ 80.924.407,32
Receita Tributária	R\$ 4.093.209,99
Contribuições	R\$ 340.854,89
Receita Patrimonial	R\$ 813.271,55

PREFEITURA MUNICIPAL DE CAROEBE

Avenida Perimetral Norte, s/n,
Centro Caroebe – RRCEP: 69.378-
000

Email.gabpmc2020@gmail.com

Transferências Correntes	R\$ 75.606.369,28
Outras Receitas Correntes	R\$ 70.701,61
Receita de Capital	R\$ 14.359.744,10
Transferência de Capital	R\$ 14.359.744,10
Subtotal	R\$ 95.284.151,42
(-) III - Dedução da Receita FUNDEB	R\$ 5.049.324,72
Subtotal	R\$ 90.234.826,70
(-) IV - Receitas Intra-Orçamentárias	R\$ 0,00
Receitas Intra-Orçamentárias Diversas	R\$ 0,00
Subtotal	R\$ 90.234.826,70
(+) Déficit (Repasse a Receber)	R\$ 0,00
Receita Total	R\$ 90.234.826,70

Art. 3º. A despesa será realizada segundo a discriminação dos quadros integrantes desta Lei, com os seguintes desdobramentos:

Sumário Geral da Despesa por Funções (Lei 4.320, art. 2º, § 1º, I)

I - Por Funções de Governo

01 - Legislativa	2.068.386,64
04 - Administração	8.459.352,81
06 - Segurança Pública	500.000,00
08 - Assistência Social	5.948.121,54
10 - Saúde	18.030.710,96
12 - Educação	25.031.426,22
13 - Cultura	853.686,46
15 - Urbanismo	21.525.725,87
18 - Gestão Ambiental	764.507,49
20 - Agricultura	5.085.000,00



ESTADO DE RORAIMA
PREFEITURA MUNICIPAL DE CAROEBE
GABINETE DO PREFEITO MUNICIPAL



23 - Comércio de Serviços	824.978,92
27 - Desporto e Lazer	425.000,00
99 - Reserva de Contingência (Geral)	717.929,79
Total Geral	R\$ 90.234.826,70

II - Por Órgão da Administração

01.01 CÂMARA MUNICIPAL DE CAROEBE	2.068.386,64
02.01 SECRETARIA MUNICIPAL DE ADMINISTRAÇÃO E FINANÇAS	8.215.313,70
02.02 SECRETARIA MUNICIPAL DE SAÚDE	18.030.710,96
02.03 SECRETARIA MUNICIPAL DE INFRAESTRUTURA E OBRAS	21.525.725,87
02.04 SECRETARIA MUNICIPAL DE EDUCAÇÃO	26.310.112,68
02.05 SECRETARIA MUNICIPAL DE ASSISTÊNCIA SOCIAL	5.948.121,54
02.06 SECRETARIA MUNICIPAL DE AGRICULTURA E ABASTECIMENTO	5.085.000,00
02.07 SECRETARIA MUNICIPAL DE MEIO DE AMBIENTE	764.507,49
02.08 UNIDADE CENTRAL DE CONTROLE INTERNO	164.000,00
02.09 GABINETE DO PREFEITO	1.405.018,03
90.99 RESERVA DE CONTINGÊNCIA	717.929,79
Total Geral	90.234.826,70

Art. 4º. Fica o Poder Executivo autorizado a:

I. Abrir créditos suplementares até o limite de 25% (vinte e cinco por cento) da despesa fixada no artigo 1º, utilizando, como fonte de cobertura, o superávit financeiro do exercício de 2025, os recursos provenientes do excesso de arrecadação em 2026 e o produto de operações de crédito (art. 43, § 1º, I, II e IV, da Lei nº 4.320, de 1964).

II. Abrir créditos suplementares até o limite de 25% (vinte e cinco por cento) da despesa fixada no artigo 1º, utilizando, como fonte de cobertura, a anulação parcial ou total de dotações orçamentárias (inciso III do sobredito parágrafo).

PREFEITURA MUNICIPAL DE CAROEBE

Avenida Perimetral Norte, s/n,
Centro Caroebe – RRCEP: 69.378-
000

Email.gabpmc2020@gmail.com



**ESTADO DE RORAIMA
PREFEITURA MUNICIPAL DE CAROEBE
GABINETE DO PREFEITO MUNICIPAL**



III. A realizar, até o limite de 25% (vinte e cinco por cento) da despesa fixada no artigo 1º, transposições, remanejamentos e transferências entre órgãos orçamentários e categorias de programação.

Parágrafo Único. Não serão computadas para efeito do limite previsto neste artigo as alterações que envolvam:

- I – Pessoal e encargos sociais;
- II – Pagamento de benefícios previdenciários;
- III – Pagamento do serviço da dívida;
- IV – Pagamento de precatórios e sentenças judiciais;
- V – Convênios e recursos fundos a fundo;
- VI – Superávit financeiro apurado em balanço; e
- VII – Emendas parlamentares estaduais e federais;

Art. 5º. Prevalecerão os valores consignados nos anexos desta lei caso haja divergência com os anexos da Lei de Diretrizes Orçamentárias e do Plano Plurianual.

Art. 6º. As modificações promovidas na Lei Orçamentária Anual referente ao Exercício de 2026 e em seus créditos adicionais são consideradas realizadas na programação constante na LDO e no Plano Plurianual.

Art. 7º. Fica o Poder Executivo autorizado a adotar medidas necessárias para ajustar a programação das despesas durante a execução orçamentária, dentro dos limites constitucionais e legais.



ESTADO DE RORAIMA
PREFEITURA MUNICIPAL DE CAROEBE
GABINETE DO PREFEITO MUNICIPAL



Art. 8º. A inclusão ou acréscimo de dotações constantes da programação orçamentária em decorrência de emendas parlamentares poderá ser efetivada em quaisquer grupos de natureza da despesa, ressalvados os impedimentos constitucionais e legais.

Art. 9º. Esta Lei entrará em vigor a partir de 1º de janeiro de 2026.

Caroebe/RR, 11 de dezembro de 2025.

OSMAR SERRA
BONFIM
FILHO:618303302
25

Assinado de forma digital
por OSMAR SERRA BONFIM
FILHO:61830330225
Dados: 2025.12.11 08:17:13
+04'00'

OSMAR SERRA BONFIM FILHO
Prefeito Municipal de Caroebe



PREFEITURA MUNICIPAL DE CAROEBE

AV. PERIMETRAL NORTE - CNPJ:01614606/0001-80
Orçamento Programa - Exercício de 2026

DEMONSTRATIVO DA RECEITA E DESPESA SEGUNDO AS CATEGORIAS ECONOMICAS

(Inc. II, §1º, Art. 2º)

Anexo 01

Página 1

Lei: 304, Data: 12/12/2025

RECEITA	R\$	R\$	DESPESA	R\$	R\$
RECEITAS CORRENTES			DESPESAS CORRENTES		
IMPOSTOS, TAXAS E CONTRIBUIÇÕES DE MELHORIA	4.093.209,99		PESSOAL E ENCARGOS SOCIAIS	27.139.132,03	
CONTRIBUIÇÕES	340.654,89		OUTRAS DESPESAS CORRENTES	34.385.154,88	
RECEITA PATRIMONIAL	813.271,55				
TRANSFERÊNCIAS CORRENTES	75.606.369,28		SUB TOTAL	61.524.286,91	
OUTRAS RECEITAS CORRENTES	70.701,61		SUPERAVIT DO ORÇAMENTO CORRENTE	14.350.795,69	
(R) DEDUÇÕES DO FUNDEB	-5.049.324,72		TOTAL	75.875.082,60	
SUB TOTAL		75.875.082,60			
TOTAL		75.875.082,60	DESPESAS DE CAPITAL	26.839.074,44	
SUPERAVIT DO ORÇAMENTO CORRENTE		14.350.795,69	INVESTIMENTOS	1.153.535,56	
RECEITAS DE CAPITAL			AMORTIZAÇÃO DA DÍVIDA		
TRANSFERÊNCIAS DE CAPITAL	14.359.744,10		SUB TOTAL	27.992.610,00	
SUB TOTAL		14.359.744,10	RESERVA DE CONTINGENCIA	717.929,79	
TOTAL		28.710.539,79	TOTAL	28.710.539,79	
RESUMO			RESUMO		
RECEITAS CORRENTES.	80.924.407,32		DESPESAS CORRENTES	61.524.286,91	
DEDUÇÕES DA RECEITA CORRENTE	-5.049.324,72		DESPESAS DE CAPITAL	27.992.610,00	
RECEITAS DE CAPITAL	14.359.744,10		RESERVA DE CONTINGÊNCIA	717.929,79	
TOTAL DE RECEITAS	90.234.826,70		TOTAL DE DESPESA	90.234.826,70	
TOTAL	90.234.826,70		TOTAL	90.234.826,70	



Código	Especificação	F.R.	Desdobramento	SubCategoria Fonte	Categoria Econômica
1000.00.0.0	RECEITAS CORRENTES.	0.000.000			80.924.407,32
1100.00.0.0	IMPOSTOS, TAXAS E CONTRIBUIÇÕES DE MELHORIA	0.000.000		4.093.209,99	
1110.00.0.0	IMPOSTOS	0.000.000		4.002.039,23	
1112.00.0.0	IMPOSTOS SOBRE O PATRIMÔNIO	0.000.000	45.482,91		
1112.50.0.0	IMPOSTO SOBRE A PROPRIEDADE PREDIAL E TERRITORIAL URBANA	0.000.000			
1112.50.0.1	IPTU - PRINCIPAL	1.500.0000			
1112.53.0.0	ITBI-"INTER VIVOS"	0.000.000	45.482,91		
1112.53.0.1	ITBI-"INTER VIVOS"-PRINCIPAL	1.500.0000	45.482,91		
1113.00.0.0	IMPOSTOS SOBRE A RENDA E PROVENTOS DE QUALQUER NATUREZA	0.000.000	1.441.878,30		
1113.03.0.0	IMPOSTO SOBRE A RENDA - RETIDO NA FONTE	0.000.000	1.441.878,30		
1113.03.1.0	IMPOSTO SOBRE A RENDA - RETIDO NA FONTE - TRABALHO	0.000.000	674.890,48		
1113.03.1.1	IRRF-TRABALHO-PRINCIPAL	1.500.0000	674.890,48		
1113.03.4.0	IRRF- OUTROS RENDIMENTOS	0.000.000	766.987,82		
1113.03.4.1	IRRF- OUTROS RENDIMENTOS-PRINCIPAL	1.500.0000	766.987,82		
1114.00.0.0	IMPOSTO PRODUÇÃO CIRCULAÇÃO MERCADORIAS SERVIÇOS	0.000.000	2.514.678,02		
1114.51.0.0	IMPOSTOS SOBRE SERVIÇOS	0.000.000	2.514.678,02		
1114.51.1.0	IMPOSTO SOBRE SERVIÇOS DE QUALQUER NATUREZA - ISSQN	0.000.000	2.514.678,02		
1114.51.1.1	ISSQN - PRINCIPAL	1.500.0000	2.514.678,02		
1120.00.0.0	TAXAS	0.000.000		91.170,76	
1121.00.0.0	TAXAS PELO EXERCÍCIO DO PODER DE POLÍCIA	0.000.000	46.793,37		
1121.01.0.0	TAXAS DE INSPEÇÃO, CONTROLE E FISCALIZAÇÃO	0.000.000	481,56		
1121.01.0.1	TAXAS DE INSPEÇÃO, CONTROLE E FISCALIZAÇÃO - PRINCIPAL	1.500.0000	481,56		
1121.04.0.0	TAXA DE CONTROLE E FISCALIZAÇÃO AMBIENTAL	0.000.000	46.311,81		
1121.04.0.1	TAXA DE CONTROLE E FISCALIZAÇÃO AMBIENTAL - PRINCIPAL	1.500.0000	46.311,81		
1122.00.0.0	TAXAS PELA PRESTAÇÃO DE SERVIÇOS	0.000.000	44.377,39		
1122.01.0.0	TAXAS PELA PRESTAÇÃO DE SERVIÇOS EM GERAL	0.000.000	44.377,39		
1122.01.0.1	TAXAS PELA PRESTAÇÃO DE SERVIÇOS EM GERAL - PRINCIPAL	1.500.0000	44.377,39		
1200.00.0.0	CONTRIBUIÇÕES	0.000.000		340.854,89	
1240.00.0.0	CONTRIBUIÇÃO PARA O CUSTEIO DO SERVIÇO DE ILUMINAÇÃO PÚBLICA	0.000.000		340.854,89	
1241.00.0.0	CONTRIBUIÇÃO PARA O CUSTEIO DO SERVIÇO DE ILUMINAÇÃO PÚBLICA	0.000.000	340.854,89		
1241.50.0.0	CONTRIBUIÇÃO PARA O CUSTEIO DO SERVIÇO DE ILUMINAÇÃO PÚBLICA	0.000.000	340.854,89		
1241.50.0.1	CONTRIB.SERV.ILUMINAÇÃO PÚBLICA-PRINCIPAL	1.751.0000	340.854,89		
1300.00.0.0	RECEITA PATRIMONIAL	0.000.000		813.271,55	
1320.00.0.0	VALORES MOBILIÁRIOS	0.000.000		813.271,55	
1321.00.0.0	JUROS E CORREÇÕES MONETÁRIAS	0.000.000	813.271,55		
1321.01.0.0	REMUNERAÇÃO DE DEPÓSITOS BANCÁRIOS	0.000.000	813.271,55		
1321.01.0.1	REMUNERAÇÃO DE DEPÓSITOS BANCÁRIOS - PRINCIPAL	1.500.0000	74.325,96		
1321.01.0.1	REMUNERAÇÃO DE DEPÓSITOS BANCÁRIOS - PRINCIPAL	1.500.0000	91.409,34		
1321.01.0.1	REMUNERAÇÃO DE DEPÓSITOS BANCÁRIOS - PRINCIPAL	1.500.0000	17.260,45		
1321.01.0.1	REMUNERAÇÃO DE DEPÓSITOS BANCÁRIOS - PRINCIPAL	1.500.0000	24.165,11		
1321.01.0.1	REMUNERAÇÃO DE DEPÓSITOS BANCÁRIOS - PRINCIPAL	1.500.0000	196,85		
1321.01.0.1	REMUNERAÇÃO DE DEPÓSITOS BANCÁRIOS - PRINCIPAL	1.540.0000	32.137,68		
1321.01.0.1	REMUNERAÇÃO DE DEPÓSITOS BANCÁRIOS - PRINCIPAL	1.540.1070	52.185,58		
1321.01.0.1	REMUNERAÇÃO DE DEPÓSITOS BANCÁRIOS - PRINCIPAL	1.569.0000	35.218,67		
1321.01.0.1	REMUNERAÇÃO DE DEPÓSITOS BANCÁRIOS - PRINCIPAL	1.631.0000	199.865,27		
1321.01.0.1	REMUNERAÇÃO DE DEPÓSITOS BANCÁRIOS - PRINCIPAL	1.660.0000	5.803,12		
1321.01.0.1	REMUNERAÇÃO DE DEPÓSITOS BANCÁRIOS - PRINCIPAL	1.700.3110	280.703,52		
1700.00.0.0	TRANSFERÊNCIAS CORRENTES	0.000.000		75.606.369,28	
1710.00.0.0	TRANSFERÊNCIAS DA UNIÃO E DE SUAS ENTIDADES	0.000.000		31.430.744,24	
1711.00.0.0	TRANSFERÊNCIAS DECORRENTES DE PARTICIPAÇÃO NA RECEITA DA UNI	0.000.000	10.074.519,52		
1711.51.0.0	COTA-PARTE DO FUNDO DE PARTICIPAÇÃO DOS MUNICÍPIOS - FPM	0.000.000	10.059.293,99		
1711.51.1.0	COTA-PARTE DO FUNDO DE PARTICIPAÇÃO DOS MUNICÍPIOS - COTA ME	0.000.000	9.117.995,20		
1711.51.1.1	COTA-PARTE DO FPM- COTA MENSAL - PRINCIPAL	1.500.0000	9.117.995,20		
1711.51.2.0	COTA-PARTE DO FUNDO DE PARTICIPAÇÃO DOS MUNICÍPIOS - COTAS E	0.000.000	941.298,79		
1711.51.2.1	COTA-PARTE DO FPM- COTAS EXTRAORDINARIAS - PRINCIPAL	1.500.0000	941.298,79		
1711.51.2.1	COTA-PARTE DO FPM- COTAS EXTRAORDINARIAS - PRINCIPAL				



PREFEITURA MUNICIPAL DE CAROEBE
AV. PERIMETRAL NORTE - CNPJ:01614606/0001-80

Anexo 02
Página 2

Orçamento Programa - Exercício de 2026
RECEITAS SEGUNDO AS CATEGORIAS ECONOMICAS

Lei: 304, Data: 12/12/2025

Código	Especificação	F.R.	Desdobramento	SubCategoria Fonte	Categoria Econômica
	TERRITORIAL RURAL	0.000.000	15.225,53		
1711.52.0.1	COTA-PARTE DO IMP. PROPRIED.TERRIT.RURAL - PRINCIPAL	1.500.0000	15.225,53		
1712.00.0.0	TRANSF.COMPENS.FINANC.EXPL.RECURSOS NATURAIS	0.000.000	171.245,75		
1712.52.0.0	COTA-PARTE COMPENSAÇÃO FINANCEIRA PRODUÇÃO PETRÓLEO	0.000.000	171.245,75		
1712.52.4.0	COTA-PARTE DO FUNDO ESPECIAL DO PETRÓLEO - FEP	0.000.000	171.245,75		
1712.52.4.1	COTA - PARTE FEP- PRINCIPAL	1.720.0000	171.245,75		
1713.00.0.0	TRANSFERÊNCIAS RECURSOS SISTEMA ÚNICO SAÚDE - SUS	0.000.000	8.420.057,38		
1713.50.0.0	TRANSF.SUS-FUNDO A FUNDO - BLOCO DE MANUTENÇÃO	0.000.000	8.420.057,38		
1713.50.1.0	TRANSF.SUS-FUNDO A FUNDO - BLOCO DE MANUTENÇÃO	0.000.000	7.070.164,11		
1713.50.1.1	TRANS.SUS-BLOCO MANUT.ATEN.PRIMÁRIA-PRINCIPAL	1.600.0000	16.441,67		
1713.50.1.1	TRANS.SUS-BLOCO MANUT.ATEN.PRIMÁRIA-PRINCIPAL	1.600.0000	68.925,50		
1713.50.1.1	TRANS.SUS-BLOCO MANUT.ATEN.PRIMÁRIA-PRINCIPAL	1.600.0000	467.188,98		
1713.50.1.1	TRANS.SUS-BLOCO MANUT.ATEN.PRIMÁRIA-PRINCIPAL	1.600.0000	49.445,41		
1713.50.1.1	TRANS.SUS-BLOCO MANUT.ATEN.PRIMÁRIA-PRINCIPAL	1.600.0000	68.152,11		
1713.50.1.1	TRANS.SUS-BLOCO MANUT.ATEN.PRIMÁRIA-PRINCIPAL	1.600.0000	311.070,45		
1713.50.1.1	TRANS.SUS-BLOCO MANUT.ATEN.PRIMÁRIA-PRINCIPAL	1.600.0000	1.276.565,97		
1713.50.1.1	TRANS.SUS-BLOCO MANUT.ATEN.PRIMÁRIA-PRINCIPAL	1.600.0000	886.533,28		
1713.50.1.1	TRANS.SUS-BLOCO MANUT.ATEN.PRIMÁRIA-PRINCIPAL	1.600.3110	2.678.528,72		
1713.50.1.1	TRANS.SUS-BLOCO MANUT.ATEN.PRIMÁRIA-PRINCIPAL	1.601.3110	102.921,69		
1713.50.1.1	TRANS.SUS-BLOCO MANUT.ATEN.PRIMÁRIA-PRINCIPAL	1.604.0000	1.144.390,33		
1713.50.2.0	TRANSF.SUS- BLOCO MANUTENÇÃO-ATENÇÃO ESPECIALIZADA	0.000.000	476.852,60		
1713.50.2.1	TRANS.SUS-BLOCO MANUT.ATEN.ESPEC.-PRINCIPAL	1.600.0000	190.741,04		
1713.50.2.1	TRANS.SUS-BLOCO MANUT.ATEN.ESPEC.-PRINCIPAL	1.600.0000	286.111,56		
1713.50.3.0	TRANSF.SUS- BLOCO MANUTENÇÃO-VIGILÂNCIA EM SAÚDE	0.000.000	326.590,05		
1713.50.3.1	TRANS.SUS-BLOCO MANUT-VIGILÂNCIA SAÚDE-PRINCIPAL	1.600.0000	36.546,59		
1713.50.3.1	TRANS.SUS-BLOCO MANUT-VIGILÂNCIA SAÚDE-PRINCIPAL	1.600.0000	228.193,71		
1713.50.3.1	TRANS.SUS-BLOCO MANUT-VIGILÂNCIA SAÚDE-PRINCIPAL	1.600.0000	12.898,80		
1713.50.3.1	TRANS.SUS-BLOCO MANUT-VIGILÂNCIA SAÚDE-PRINCIPAL	1.604.0000	48.950,95		
1713.50.4.0	TRANSF.SUS- BLOCO MANUTENÇÃO-ASSISTÊNCIA FARMACÊUTICA	0.000.000	78.187,38		
1713.50.4.1	TRANS.SUS- BLOCO MANUT.-ASSIST.FARMAC.-PRINCIPAL	1.600.0000	12.898,80		
1713.50.4.1	TRANS.SUS- BLOCO MANUT.-ASSIST.FARMAC.-PRINCIPAL	1.600.0000	65.288,58		
1713.50.5.0	TRANSF.SUS- BLOCO MANUTENÇÃO- GESTÃO DO SUS	0.000.000	468.263,24		
1713.50.5.1	TRANS.SUS- BLOCO MANUT.-GESTÃO SUS-PRINCIPAL	1.600.0000	77.166,98		
1713.50.5.1	TRANS.SUS- BLOCO MANUT.-GESTÃO SUS-PRINCIPAL	1.605.0000	391.096,26		
1714.00.0.0	TRANSF.RECURSOS FUNDO NAC.DESENVOLVIMENTO EDUCAÇÃO-FNDE	0.000.000	2.199.203,20		
1714.50.0.0	TRANSFERÊNCIAS DO SALÁRIO-EDUCAÇÃO	0.000.000	865.530,12		
1714.50.0.1	TRANSF.SALÁRIO-EDUCAÇÃO- PRINCIPAL	1.550.0000	865.530,12		
1714.51.0.0	TRANSFERÊNCIAS FNDE- Progr.DINH.DIRETO NA ESCOLA - PDDE	0.000.000	5.675,47		
1714.51.0.1	TRANSF.FNDE-PROGR.DINH.DIRETO ESCOLA-PDDE-PRINCIPAL	1.551.0000	5.675,47		
1714.52.0.0	TRANSF.PROGRAMA NACIONAL ALIMENTAÇÃO ESCOLA- PNAE	0.000.000	249.520,88		
1714.52.0.1	TRANSF.PROGR.NAC. ALIMEN.ESCOLA-PNAE-PRINCIPAL	1.552.0000	249.520,88		
1714.53.0.0	TRANSF.PROG.NACIONAL APOIOTRANSORTE DO ESCOLAR - PNATE	0.000.000	105.078,89		
1714.53.0.1	TRANSF.PROG.NAC.TRANSF.ESCOLAR-PNATE-PRINCIPAL	1.553.0000	105.078,89		
1714.99.0.0	OUTRAS TRANSF.DIRETAS FUNDO NACIONAL DESENV.EDUCAÇÃO-FNDE	0.000.000	973.397,84		
1714.99.0.1	OUTRAS TRANSF. FNDE- PRINCIPAL	1.569.0000	973.397,84		
1715.00.0.0	TRANSFERÊNCIAS COMPLEMENTAÇÃO DA UNIÃO -FUNDEB	0.000.000	255.175,74		
1715.52.0.0	TRANSFERÊNCIAS COMPLEMENTAÇÃO UNIÃO FUNDEB-VAAR	0.000.000	67.039,91		
1715.52.0.1	TRANSF.COMP.UNIÃO FUNDEB-VAAR-PRINCIPAL	1.543.0000	67.039,91		
1715.53.0.0	TRANSF. RECUR.FUNDEB DEST.CRIAÇÃO MATRICULAS ETI	0.000.000	188.135,83		
1715.53.0.1	TRANSF. RECUR.FUNDEB DEST.CRIAÇÃO MATRICULAS ETI-PRINCIPAL	1.599.0000	188.135,83		
1716.00.0.0	TRANSF.RECURSOS FUNDO NACIONAL ASSISTÊNCIA SOCIAL-FNAS	0.000.000	539.403,98		
1716.50.0.0	TRANSF.RECURSOS FUNDO NACIONAL ASSISTÊNCIA SOCIAL-FNAS	0.000.000	539.403,98		
1716.50.0.1	TRANSF.RECUR.-FNAS-PRINCIPAL	1.660.0000	136.933,68		
1716.50.0.1	TRANSF.RECUR.-FNAS-PRINCIPAL	1.660.0000	79.869,81		
1716.50.0.1	TRANSF.RECUR.-FNAS-PRINCIPAL	1.660.0000	50.810,00		



PREFEITURA MUNICIPAL DE CAROEBE
AV. PERIMETRAL NORTE - CNPJ:01614606/0001-80

Anexo 02
Página 3

Orçamento Programa - Exercício de 2026
RECEITAS SEGUNDO AS CATEGORIAS ECONOMICAS

Lei: 304, Data: 12/12/2025

Código	Especificação	F.R.	Desdobramento	SubCategoria Fonte	Categoria Econômica
1716.50.0.1	TRANSF.RECUR.-FNAS-PRINCIPAL	1.660.0000	67.039,91		
1716.50.0.1	TRANSF.RECUR.-FNAS-PRINCIPAL	1.660.0000	79.066,50		
1716.50.0.1	TRANSF.RECUR.-FNAS-PRINCIPAL	1.660.0000	2.641,63		
1716.50.0.1	TRANSF.RECUR.-FNAS-PRINCIPAL	1.660.0000	114.032,55		
1719.00.0.0	OUTRAS TRANSFERÊNCIAS RECURSOS UNIÃO E DE SUAS ENTIDADES	0.000.0000	9.771.138,67		
1719.57.0.0	TRANSFERÊNCIA ESPECIAL DA UNIÃO	0.000.0000	9.667.452,21		
1719.57.0.1	TRANSF.ESPECIAL DA UNIÃO-PRINCIPAL	1.706.3110	9.667.452,21		
1719.60.0.0	TRANSFERÊNCIAS ALDIR BLANC LEI Nº 14.399/2022	0.000.0000	80.748,61		
1719.60.0.1	TRANSF.ALDIR BLANC LEI Nº 14.399/2022-PRINCIPAL	1.719.0000	80.748,61		
1719.99.0.0	OUTRAS TRANSF.RECURSOS UNIÃO ENTIDADES	0.000.0000	22.937,85		
1719.99.0.1	OUTRAS TRANSF.RECUR.UNIÃO ENTID.-PRINCIPAL	1.716.0000	22.937,85		
1720.00.0.0	TRANSFERÊNCIAS ESTADOS DISTRITO FEDERAL E DE SUAS ENTIDADES	0.000.0000		24.789.111,11	
1721.00.0.0	PARTICIPAÇÃO NA RECEITA DOS ESTADOS E DISTRITO FEDERAL	0.000.0000	15.477.284,13		
1721.50.0.0	COTA-PARTE DO ICMS	0.000.0000	15.058.112,74		
1721.50.0.1	COTA-PARTE DO ICMS - PRINCIPAL	1.500.0000	15.058.112,74		
1721.51.0.0	COTA-PARTE DO IPVA	0.000.0000	306.904,89		
1721.51.0.1	COTA-PARTE DO IPVA - PRINCIPAL	1.500.0000	306.904,89		
1721.52.0.0	COTA-PARTE DO IPI - MUNICÍPIOS	0.000.0000	37.894,39		
1721.52.0.1	COTA-PARTE DO IPI - MUNICÍPIOS - PRINCIPAL	1.500.0000	37.894,39		
1721.53.0.0	COTA-PARTE CONTRIBUIÇÃO INTERVENÇÃO DOMÍNIO ECONÔMICO	0.000.0000	74.372,11		
1721.53.0.1	COTA-PARTE-CIDE-PRINCIPAL	1.750.0000	74.372,11		
1723.00.0.0	TRANSFERÊNCIAS RECURSOS SISTEMA ÚNICO SAÚDE - SUS	0.000.0000	150.165,73		
1723.50.0.0	TRANSFERÊNCIAS RECURSOS SISTEMA ÚNICO SAÚDE - SUS	0.000.0000	150.165,73		
1723.50.0.1	TRANSF.RECURSOS-SUS-PRINCIPAL	1.621.0000	27.031,76		
1723.50.0.1	TRANSF.RECURSOS-SUS-PRINCIPAL	1.621.0000	85.239,58		
1723.50.0.1	TRANSF.RECURSOS-SUS-PRINCIPAL	1.621.0000	37.894,39		
1724.00.0.0	TRANSF.CONVÊNIO ESTADOS E DF ENTIDADES	0.000.0000	8.086.761,06		
1724.99.0.0	OUTRAS TRANSF.CONV.ESTADOS E DF E ENTIDADES	0.000.0000	8.086.761,06		
1724.99.0.1	OUTRAS TRANSF.CONV.EST.E DF E ENTID.-PRINCIPAL	1.701.3210	8.086.761,06		
1729.00.0.0	OUTRAS TRANSFERÊNCIAS DOS ESTADOS E DISTRITO FEDERAL	0.000.0000	1.074.900,19		
1729.99.0.0	OUTRAS TRANSFERÊNCIAS DOS ESTADOS E DF	0.000.0000	1.074.900,19		
1729.99.0.1	OUTRAS TRANSF. ESTADOS E DF-PRINCIPAL	1.710.3210	1.074.900,19		
1750.00.0.0	TRANSFERÊNCIAS DE OUTRAS INSTITUIÇÕES PÚBLICAS	0.000.0000		19.386.513,93	
1751.00.0.0	TRANSF.RECURSOS FUNDO MANUTENÇÃO DESENVOL.EDUCAÇÃO-FUNDEB	0.000.0000	19.386.513,93		
1751.50.0.0	TRANSF.RECURSOS FUNDO MANUTENÇÃO DESENVOL.EDUCAÇÃO-FUNDEB	0.000.0000	19.386.513,93		
1751.50.0.1	TRANSF.RECURSOS FUNDEB-PRINCIPAL	1.540.0000	5.815.954,18		
1751.50.0.1	TRANSF.RECURSOS FUNDEB-PRINCIPAL	1.540.1070	13.570.559,75		
1900.00.0.0	OUTRAS RECEITAS CORRENTES	0.000.0000		70.701,61	
1920.00.0.0	INDENIZAÇÕES, RESTITUIÇÕES E RESSARCIMENTOS	0.000.0000		70.701,61	
1922.00.0.0	RESTITUIÇÕES	0.000.0000	70.701,61		
1922.99.0.0	OUTRAS RESTITUIÇÕES	0.000.0000	70.701,61		
1922.99.0.1	OUTRAS RESTITUIÇÕES - PRINCIPAL	1.500.0000	1.113,04		
1922.99.0.1	OUTRAS RESTITUIÇÕES - PRINCIPAL	1.500.0000	372,86		
1922.99.0.1	OUTRAS RESTITUIÇÕES - PRINCIPAL	1.500.0000	8.038,04		
1922.99.0.1	OUTRAS RESTITUIÇÕES - PRINCIPAL	1.500.0000	2.412,83		
1922.99.0.1	OUTRAS RESTITUIÇÕES - PRINCIPAL	1.500.0000	8.038,04		
1922.99.0.1	OUTRAS RESTITUIÇÕES - PRINCIPAL	1.540.1070	50.726,80		
2000.00.0.0	RECEITAS DE CAPITAL	0.000.0000			14.359.744,10
2400.00.0.0	TRANSFERÊNCIAS DE CAPITAL	0.000.0000		14.359.744,10	
2410.00.0.0	TRANSFERÊNCIAS DA UNIÃO E DE SUAS ENTIDADES	0.000.0000		9.995.018,05	
2411.00.0.0	TRANSFERÊNCIAS DE RECURSOS DO SISTEMA ÚNICO DE SAÚDE - SUS	0.000.0000	389.966,13		
2411.51.0.0	TRANSF.RECURSOS-SUS-FUNDO A FUNDO - BLOCO DE ESTRUTURAÇÃO	0.000.0000	389.966,13		
2411.51.1.0	TRANSF.-SUS-BLOCO ESTRUTURAÇÃO-ATENÇÃO PRIMÁRIA	0.000.0000	389.966,13		
2411.51.1.1	TRANSF.-SUS-BLOCO ESTRUT.-ATEN.PRIMÁRIA-PRINCIPAL	1.601.3110	389.966,13		
2412.00.0.0	TRANSF.RECUR.FUNDO NACIONAL DESENVOLVIMENTO EDUCAÇÃO-FNDE	0.000.0000	389.966,13		
2412.50.0.0	TRANSF.RECUR. PROGRAMAS EDUCAÇÃO	0.000.0000	389.966,13		
2412.50.9.0	OUTRAS TRANSFERÊNCIAS DESTINADAS A PROGRAMAS DE EDUCAÇÃO	0.000.0000	389.966,13		
2412.50.9.1	OUTRAS TRANSF. PROGR.EDUCAÇÃO-PRINCIPAL	1.599.0000	389.966,13		
2414.00.0.0	TRANSFERÊNCIAS DE CONVÊNIO DA UNIÃO E DE SUAS ENTIDADES	0.000.0000	5.265.338,66		
2414.50.0.0	TRANSF. CONVÊNIO UNIÃO PARA O SUS	0.000.0000	20.000,00		



PREFEITURA MUNICIPAL DE CAROEBE
AV. PERIMETRAL NORTE - CNPJ:01614606/0001-80

Anexo 02
Página 4

Orçamento Programa - Exercício de 2026
RECEITAS SEGUNDO AS CATEGORIAS ECONOMICAS

Lei: 304, Data: 12/12/2025

Código	Especificação	F.R.	Desdobramento	SubCategoria Fonte	Categoria Econômica
2414.50.0.1	TRANSF. CONV.UNIÃO PARA O SUS-PRINCIPAL	1.631.3110	10.000,00	4.364.726,05	
2414.50.0.1	TRANSF. CONV.UNIÃO PARA O SUS-PRINCIPAL	2.631.3110	10.000,00		
2414.51.0.0	TRANSF. CONVÊNIO UNIÃO PROGRAMAS EDUCAÇÃO	0.000.0000	20.000,00		
2414.51.0.1	TRANSF. CONV.UNIÃO Progr.EDUCAÇÃO-PRINCIPAL	1.570.3110	10.000,00		
2414.51.0.1	TRANSF. CONV.UNIÃO Progr.EDUCAÇÃO-PRINCIPAL	2.570.3110	10.000,00		
2414.99.0.0	OUTRAS TRANSFERÊNCIAS CONVÊNIO UNIÃO E DE SUAS ENTIDADES	0.000.0000	5.225.338,66		
2414.99.0.1	OUTRAS TRANSF.CONV.UNIÃO SUAS ENTID.-PRINCIPAL	1.665.3110	10.000,00		
2414.99.0.1	OUTRAS TRANSF.CONV.UNIÃO SUAS ENTID.-PRINCIPAL	1.700.3110	5.185.338,66		
2414.99.0.1	OUTRAS TRANSF.CONV.UNIÃO SUAS ENTID.-PRINCIPAL	2.665.3110	10.000,00		
2414.99.0.1	OUTRAS TRANSF.CONV.UNIÃO SUAS ENTID.-PRINCIPAL	2.700.3110	10.000,00		
2414.99.0.1	OUTRAS TRANSF.CONV.UNIÃO SUAS ENTID.-PRINCIPAL	2.706.3110	10.000,00		
2419.00.0.0	OUTRAS TRANSF. RECURSOS UNIÃO E DE SUAS ENTIDADES	0.000.0000	3.949.747,13		
2419.51.0.0	TRANSFERÊNCIA ESPECIAL DA UNIÃO	0.000.0000	3.949.747,13		
2419.51.0.1	TRANSF.ESPECIAL UNIÃO-PRINCIPAL	1.706.3110	10.000,00		
2419.51.0.1	TRANSF.ESPECIAL UNIÃO-PRINCIPAL	1.706.3110	10.000,00		
2419.51.0.1	TRANSF.ESPECIAL UNIÃO-PRINCIPAL	1.706.3110	3.899.747,13		
2419.51.0.1	TRANSF.ESPECIAL UNIÃO-PRINCIPAL	2.706.3110	10.000,00		
2419.51.0.1	TRANSF.ESPECIAL UNIÃO-PRINCIPAL	2.706.3110	10.000,00		
2419.51.0.1	TRANSF.ESPECIAL UNIÃO-PRINCIPAL	2.706.3110	10.000,00		
2420.00.0.0	TRANSF.ESTADOS E DO DISTRITO FEDERAL E DE SUAS ENTIDADES	0.000.0000			
2421.00.0.0	TRANSFECURSOS SISTEMA ÚNICO SAÚDE-SUS-ESTADOS E DF	0.000.0000	3.899.747,13		
2421.50.0.0	TRANSFERÊNCIAS DE RECURSOS DO SISTEMA ÚNICO DE SAÚDE - SUS	0.000.0000	3.899.747,13		
2421.50.0.1	TRANSF.RECURSOS-SUS-PRINCIPAL	1.621.3210	3.899.747,13		
2422.00.0.0	TRANSF.CONVÊNIO ESTADOS E DF E DE SUAS ENTIDADES	0.000.0000	404.978,92		
2422.50.0.0	TRANSFERÊNCIAS CONVÊNIO ESTADOS PARA SUS	0.000.0000	20.000,00		
2422.50.0.1	TRANSF.CONV.ESTADOS PARA SUS-PRINCIPAL	1.632.3210	10.000,00		
2422.50.0.1	TRANSF.CONV.ESTADOS PARA SUS-PRINCIPAL	2.632.3210	10.000,00		
2422.51.0.0	TRANSFERÊNCIAS DE CONVÊNIO DOS ESTADOS DESTINADAS A PROGRAM	0.000.0000	20.000,00		
2422.51.0.1	TRANSF.CONV.ESTADOS Progr.EDUCAÇÃO-PRINCIPAL	1.571.3210	10.000,00		
2422.51.0.1	TRANSF.CONV.ESTADOS Progr.EDUCAÇÃO-PRINCIPAL	2.571.3210	10.000,00		
2422.99.0.0	OUTRAS TRANSF.CONV. ESTADOS E DF E DE SUA ENTIDADES	0.000.0000	364.978,92		
2422.99.0.1	OUTRAS TRANSF.CONV.EST/DFSUA ENTID.-PRINCIPAL	1.665.3210	10.000,00		
2422.99.0.1	OUTRAS TRANSF.CONV.EST/DFSUA ENTID.-PRINCIPAL	1.701.3210	324.978,92		
2422.99.0.1	OUTRAS TRANSF.CONV.EST/DFSUA ENTID.-PRINCIPAL	2.665.3210	10.000,00		
2422.99.0.1	OUTRAS TRANSF.CONV.EST/DFSUA ENTID.-PRINCIPAL	2.701.3210	10.000,00		
2422.99.0.1	OUTRAS TRANSF.CONV.EST/DFSUA ENTID.-PRINCIPAL	2.710.3210	10.000,00		
2429.00.0.0	OUTRAS TRANSFERÊNCIAS DE RECURSOS DOS ESTADOS	0.000.0000	60.000,00		
2429.99.0.0	OUTRAS TRANSFERÊNCIAS DE RECURSOS DOS ESTADOS	0.000.0000	60.000,00		
2429.99.0.1	OUTRAS TRANSF.RECURSOS ESTADOS-PRINCIPAL	1.710.3210	10.000,00		
2429.99.0.1	OUTRAS TRANSF.RECURSOS ESTADOS-PRINCIPAL	1.710.3210	10.000,00		
2429.99.0.1	OUTRAS TRANSF.RECURSOS ESTADOS-PRINCIPAL	1.710.3210	10.000,00		
2429.99.0.1	OUTRAS TRANSF.RECURSOS ESTADOS-PRINCIPAL	2.710.3210	10.000,00		
2429.99.0.1	OUTRAS TRANSF.RECURSOS ESTADOS-PRINCIPAL	2.710.3210	10.000,00		
2429.99.0.1	OUTRAS TRANSF.RECURSOS ESTADOS-PRINCIPAL	2.710.3210	10.000,00		
9000.00.0.0	(R) DEDUÇÕES DA RECEITA	0.000.0000			
9500.00.0.0	(R) DEDUÇÕES DO FUNDEB	0.000.0000		-5.049.324,72	
9510.00.0.0	(R) DEDUÇÕES DO FUNDEB	0.000.0000	-5.049.324,72		
9510.00.0.0	(R) DEDUÇÕES DO FUNDEB	0.000.0000		-5.049.324,72	
9510.00.0.0	(R) DEDUÇÕES DO FUNDEB	1.500.0000	-5.049.324,72		
Total das Receitas (exceto Intra-Orçamentárias)					90.234.826,70

TOTALIZAÇÃO DAS RECEITAS POR CATEGORIA ECONOMICA

RECEITA CORRENTE

75.875.082,60

RECEITA DE CAPITAL

14.359.744,10



Código	Especificação	F.R.	Desdobramento	SubCategoria Fonte	Categoria Econômica

Total Geral das Receitas	90.234.826,70
--------------------------	---------------



NATUREZA DA DESPESA - CONSOLIDAÇÃO GERAL

Código	Especificação	Elemento	Modalidade	Grupo	Categoria Econômica
30.00.00	DESPESAS CORRENTES				61.524.286,91
31.00.00	PESSOAL E ENCARGOS SOCIAIS			27.139.132,03	
31.90.00	APLICAÇÕES DIRETAS		26.669.132,03		
31.90.04	CONTRATAÇÃO POR TEMPO DETERMINADO	11.940.758,75			
31.90.11	VENCIMENTOS E VANTAGENS FIXAS - PESSOAL CIVIL	11.792.000,00			
31.90.13	OBRIGAÇÕES PATRONAIS	2.781.373,28			
31.90.16	OUTRAS DESPESAS VARIÁVEIS - PESSOAL CIVIL	95.000,00			
31.90.92	DESPESAS DE EXERCÍCIOS ANTERIORES	60.000,00			
31.91.00	APLICAÇÕES DIRETAS- INTRA-ORÇAMENTÁRIAS		470.000,00		
31.91.13	OBRIGAÇÕES PATRONAIS	470.000,00			
33.00.00	OUTRAS DESPESAS CORRENTES			34.385.154,88	
33.90.00	APLICAÇÕES DIRETAS		34.385.154,88		
33.90.10	OUTROS BENEFÍCIOS DE NATUREZA SOCIAL	35.000,00			
33.90.14	DIÁRIAS - CIVIL	1.337.566,76			
33.90.30	MATERIAL DE CONSUMO	12.310.229,27			
33.90.32	MATERIAL, BEM OU SERVIÇO PARA DISTRIBUIÇÃO GRATUITA	75.000,00			
33.90.35	SERVIÇOS DE CONSULTORIA	486.533,28			
33.90.36	OUTROS SERVIÇOS DE TERCEIROS - PESSOA FÍSICA	474.686,46			
33.90.39	OUTROS SERVIÇOS DE TERCEIROS - PESSOA JURÍDICA	18.186.959,26			
33.90.46	AUXÍLIO ALIMENTAÇÃO	50.000,00			
33.90.47	OBRIGAÇÕES TRIBUTÁRIAS E CONTRIBUTIVAS	540.000,00			
33.90.48	OUTROS AUXÍLIOS FINANCEIROS A PESSOA FÍSICA	176.000,00			
33.90.91	SENTENÇAS JUDICIAIS	510.980,89			
33.90.92	DESPESAS DE EXERCÍCIOS ANTERIORES	36.000,00			
33.90.93	INDENIZAÇÕES E RESTITUIÇÕES	166.198,96			
40.00.00	DESPESAS DE CAPITAL				27.992.610,00
44.00.00	INVESTIMENTOS			26.839.074,44	
44.90.00	APLICAÇÕES DIRETAS		26.839.074,44		
44.90.51	OBRA E INSTALAÇÕES	19.459.501,60			
44.90.52	EQUIPAMENTOS E MATERIAL PERMANENTE	7.379.572,84			
46.00.00	AMORTIZAÇÃO DA DÍVIDA			1.153.535,56	
46.90.00	APLICAÇÕES DIRETAS		1.153.535,56		
46.90.71	PRINCIPAL DA DÍVIDA CONTRATUAL RESGATADA	1.153.535,56			
90.00.00	RESERVA DE CONTINGÊNCIA				717.929,79
99.00.00	RESERVA DE CONTINGÊNCIA			717.929,79	
99.99.00	Reserva de Contingência			717.929,79	
99.99.99	RESERVA DE CONTINGÊNCIA	717.929,79			
			TOTAL		90.234.826,70

**PREFEITURA MUNICIPAL DE CAROEBE**

AV. PERIMETRAL NORTE - CNPJ:01614606/0001-80

Orçamento Programa - Exercício de 2026

Anexo 02

Página 1

Lei: 304, Data: 12/12/2025

NATUREZA DA DESPESA POR ORGÃO

PODER ORGÃO	01 PODER LEGISLATIVO 01 CÂMARA MUNICIPAL DE CAROEBE					
Código	Especificação	F.R.	Elemento	Modalidade	Grupo	Categoria Econômica
3.0.00.00	DESPESAS CORRENTES	0.000.000				1.975.873,69
3.1.00.00	PESSOAL E ENCARGOS SOCIAIS	0.000.000			780.000,00	
3.1.90.00	APLICAÇÕES DIRETAS	0.000.000		780.000,00		
3.1.90.04	CONTRATAÇÃO POR TEMPO DETERMINADO	1.500.000	200.000,00			
3.1.90.11	VENCIMENTOS E VANTAGENS FIXAS - PESSOAL CIVIL	1.500.000	500.000,00			
3.1.90.13	OBRIGAÇÕES PATRONAIS	1.500.000	80.000,00			
3.3.00.00	OUTRAS DESPESAS CORRENTES	0.000.000			1.195.873,69	
3.3.90.00	APLICAÇÕES DIRETAS	0.000.000		1.195.873,69		
3.3.90.14	DIÁRIAS - CIVIL	1.500.000	35.000,00			
3.3.90.30	MATERIAL DE CONSUMO	1.500.000	330.873,69			
3.3.90.36	OUTROS SERVIÇOS DE TERCEIROS - PESSOA FÍSICA	1.500.000	270.000,00			
3.3.90.39	OUTROS SERVIÇOS DE TERCEIROS - PESSOA JURÍDICA	1.500.000	560.000,00			
4.0.00.00	DESPESAS DE CAPITAL	0.000.000				92.512,95
4.4.00.00	INVESTIMENTOS	0.000.000			92.512,95	
4.4.90.00	APLICAÇÕES DIRETAS	0.000.000		92.512,95		
4.4.90.51	OBRAS E INSTALAÇÕES	1.500.000	56.512,95			
4.4.90.52	EQUIPAMENTOS E MATERIAL PERMANENTE	1.500.000	36.000,00			
TOTAL						2.068.386,64



NATUREZA DA DESPESA POR ORGÃO

PODER ORGÃO	02 PODER EXECUTIVO 01 SECRETARIA MUNICIPAL DE ADMINISTRAÇÃO E FINANÇAS					
Código	Especificação	F.R.	Elemento	Modalidade	Grupo	Categoria Econômica
3.0.00.00	DESPESAS CORRENTES	0.000.000				7.061.778,14
3.1.00.00	PESSOAL E ENCARGOS SOCIAIS	0.000.000			2.342.247,58	
3.1.90.00	APLICAÇÕES DIRETAS	0.000.000		2.342.247,58		
3.1.90.04	CONTRATAÇÃO POR TEMPO DETERMINADO	1.500.0000	1.017.932,74			
3.1.90.11	VENCIMENTOS E VANTAGENS FIXAS - PESSOAL CIVIL	1.500.0000	780.000,00			
3.1.90.13	OBRIGAÇÕES PATRONAIS	1.500.0000	544.314,84			
3.3.00.00	OUTRAS DESPESAS CORRENTES	0.000.000			4.719.530,56	
3.3.90.00	APLICAÇÕES DIRETAS	0.000.000		4.719.530,56		
3.3.90.14	DIÁRIAS - CIVIL	1.500.0000	274.325,00			
3.3.90.30	MATERIAL DE CONSUMO	1.500.0000	1.000.000,00			
3.3.90.30	MATERIAL DE CONSUMO	1.701.3210	1.500.000,00			
3.3.90.30	MATERIAL DE CONSUMO	1.720.0000	171.245,75			
3.3.90.39	OUTROS SERVIÇOS DE TERCEIROS - PESSOA JURÍDICA	1.500.0000	538.000,00			
3.3.90.39	OUTROS SERVIÇOS DE TERCEIROS - PESSOA JURÍDICA	1.701.3210	324.978,92			
3.3.90.47	OBRIGAÇÕES TRIBUTÁRIAS E CONTRIBUTIVAS	1.500.0000	300.000,00			
3.3.90.91	SENTENÇAS JUDICIAIS	1.500.0000	460.980,89			
3.3.90.93	INDENIZAÇÕES E RESTITUIÇÕES	1.500.0000	150.000,00			
4.0.00.00	DESPESAS DE CAPITAL	0.000.000				1.153.535,56
4.6.00.00	AMORTIZAÇÃO DA DÍVIDA	0.000.000			1.153.535,56	
4.6.90.00	APLICAÇÕES DIRETAS	0.000.000		1.153.535,56		
4.6.90.71	PRINCIPAL DA DÍVIDA CONTRATUAL RESGATADA	1.500.0000	1.153.535,56			
TOTAL						8.215.313,70



PREFEITURA MUNICIPAL DE CAROEBE

AV. PERIMETRAL NORTE - CNPJ:01614606/0001-80

Orçamento Programa - Exercício de 2026

Anexo 02

Página 3

Lei: 304, Data: 12/12/2025

NATUREZA DA DESPESA POR ORGÃO

PODER ORGÃO	02 PODER EXECUTIVO 02 SECRETARIA MUNICIPAL DE SAÚDE					
Código	Especificação	F.R.	Elemento	Modalidade	Grupo	Categoria Econômica
3.0.00.00	DESPESAS CORRENTES	0.000.000				13.492.787,43
3.1.00.00	PESSOAL E ENCARGOS SOCIAIS	0.000.000			5.756.122,22	
3.1.90.00	APLICAÇÕES DIRETAS	0.000.000		5.756.122,22		
3.1.90.04	CONTRATAÇÃO POR TEMPO DETERMINADO	1.500.0000	850.000,00			
3.1.90.04	CONTRATAÇÃO POR TEMPO DETERMINADO	1.600.0000	1.901.811,49			
3.1.90.04	CONTRATAÇÃO POR TEMPO DETERMINADO	1.604.0000	248.950,95			
3.1.90.04	CONTRATAÇÃO POR TEMPO DETERMINADO	1.605.0000	391.096,26			
3.1.90.04	CONTRATAÇÃO POR TEMPO DETERMINADO	1.621.0000	37.894,39			
3.1.90.11	VENCIMENTOS E VANTAGENS FIXAS - PESSOAL CIVIL	1.500.0000	800.000,00			
3.1.90.11	VENCIMENTOS E VANTAGENS FIXAS - PESSOAL CIVIL	1.604.0000	800.000,00			
3.1.90.13	OBRIGAÇÕES PATRONAIS	1.500.0000	212.412,83			
3.1.90.13	OBRIGAÇÕES PATRONAIS	1.600.0000	276.565,97			
3.1.90.13	OBRIGAÇÕES PATRONAIS	1.604.0000	144.390,33			
3.1.90.16	OUTRAS DESPESAS VARIÁVEIS - PESSOAL CIVIL	1.500.0000	33.000,00			
3.1.90.92	DESPESAS DE EXERCÍCIOS ANTERIORES	1.500.0000	60.000,00			
3.3.00.00	OUTRAS DESPESAS CORRENTES	0.000.000			7.736.665,21	
3.3.90.00	APLICAÇÕES DIRETAS	0.000.000		7.736.665,21		
3.3.90.14	DIÁRIAS - CIVIL	1.500.0000	98.165,11			
3.3.90.14	DIÁRIAS - CIVIL	1.600.0000	42.546,59			
3.3.90.14	DIÁRIAS - CIVIL	1.631.0000	199.865,27			
3.3.90.30	MATERIAL DE CONSUMO	1.500.0000	1.020.000,00			
3.3.90.30	MATERIAL DE CONSUMO	1.600.0000	593.115,33			
3.3.90.30	MATERIAL DE CONSUMO	1.600.3110	1.063.528,72			
3.3.90.30	MATERIAL DE CONSUMO	1.621.0000	112.271,34			
3.3.90.35	SERVIÇOS DE CONSULTORIA	1.600.0000	486.533,28			
3.3.90.36	OUTROS SERVIÇOS DE TERCEIROS - PESSOA FÍSICA	1.500.0000	75.000,00			
3.3.90.39	OUTROS SERVIÇOS DE TERCEIROS - PESSOA JURÍDICA	1.500.0000	1.384.132,42			
3.3.90.39	OUTROS SERVIÇOS DE TERCEIROS - PESSOA JURÍDICA	1.600.0000	688.308,19			
3.3.90.39	OUTROS SERVIÇOS DE TERCEIROS - PESSOA JURÍDICA	1.600.3110	1.615.000,00			
3.3.90.46	AUXÍLIO ALIMENTAÇÃO	1.500.0000	50.000,00			
3.3.90.47	OBRIGAÇÕES TRIBUTÁRIAS E CONTRIBUTIVAS	1.500.0000	80.000,00			
3.3.90.48	OUTROS AUXÍLIOS FINANCEIROS A PESSOA FÍSICA	1.500.0000	176.000,00			
3.3.90.92	DESPESAS DE EXERCÍCIOS ANTERIORES	1.500.0000	36.000,00			
3.3.90.93	INDENIZAÇÕES E RESTITUIÇÕES	1.500.0000	16.198,96			
4.0.00.00	DESPESAS DE CAPITAL	0.000.000				4.537.923,53
4.4.00.00	INVESTIMENTOS	0.000.000			4.537.923,53	
4.4.90.00	APLICAÇÕES DIRETAS	0.000.000		4.537.923,53		
4.4.90.51	OBRAS E INSTALAÇÕES	1.621.3210	3.899.747,13			
4.4.90.51	OBRAS E INSTALAÇÕES	1.631.3110	10.000,00			
4.4.90.51	OBRAS E INSTALAÇÕES	1.632.3210	10.000,00			
4.4.90.51	OBRAS E INSTALAÇÕES	1.706.3110	10.000,00			
4.4.90.51	OBRAS E INSTALAÇÕES	1.710.3210	10.000,00			



PREFEITURA MUNICIPAL DE CAROEBE

AV. PERIMETRAL NORTE - CNPJ:01614606/0001-80

Orçamento Programa - Exercício de 2026

Anexo 02

Página 4

Lei: 304, Data: 12/12/2025

NATUREZA DA DESPESA POR ORGÃO

PODER ORGÃO		02 PODER EXECUTIVO 02 SECRETARIA MUNICIPAL DE SAÚDE				
Código	Especificação	F.R.	Elemento	Modalidade	Grupo	Categoria Econômica
4.4.90.51	OBRAS E INSTALAÇÕES	2.631.3110	10.000,00			
4.4.90.51	OBRAS E INSTALAÇÕES	2.632.3210	10.000,00			
4.4.90.51	OBRAS E INSTALAÇÕES	2.706.3110	10.000,00			
4.4.90.51	OBRAS E INSTALAÇÕES	2.710.3210	10.000,00			
4.4.90.52	EQUIPAMENTOS E MATERIAL PERMANENTE	1.600.0000	65.288,58			
4.4.90.52	EQUIPAMENTOS E MATERIAL PERMANENTE	1.601.3110	492.887,82			
TOTAL						18.030.710,96



NATUREZA DA DESPESA POR ORGÃO

PODER ORGÃO		02 PODER EXECUTIVO 03 SECRETARIA MUNICIPAL DE INFRAESTRUTURA E OBRAS				
Código	Especificação	F.R.	Elemento	Modalidade	Grupo	Categoria Econômica
3.0.00.00	DESPESAS CORRENTES	0.000.000				7.287.331,29
3.1.00.00	PESSOAL E ENCARGOS SOCIAIS	0.000.000			580.000,00	
3.1.90.00	APLICAÇÕES DIRETAS	0.000.000		580.000,00		
3.1.90.04	CONTRATAÇÃO POR TEMPO DETERMINADO	1.500.0000	360.000,00			
3.1.90.11	VENCIMENTOS E VANTAGENS FIXAS - PESSOAL CIVIL	1.500.0000	220.000,00			
3.3.00.00	OUTRAS DESPESAS CORRENTES	0.000.000			6.707.331,29	
3.3.90.00	APLICAÇÕES DIRETAS	0.000.000		6.707.331,29		
3.3.90.30	MATERIAL DE CONSUMO	1.500.0000	250.000,00			
3.3.90.30	MATERIAL DE CONSUMO	1.750.0000	24.374,71			
3.3.90.30	MATERIAL DE CONSUMO	1.751.0000	220.000,00			
3.3.90.39	OUTROS SERVIÇOS DE TERCEIROS - PESSOA JURÍDICA	1.500.0000	805.343,23			
3.3.90.39	OUTROS SERVIÇOS DE TERCEIROS - PESSOA JURÍDICA	1.701.3210	2.736.761,06			
3.3.90.39	OUTROS SERVIÇOS DE TERCEIROS - PESSOA JURÍDICA	1.706.3110	2.500.000,00			
3.3.90.39	OUTROS SERVIÇOS DE TERCEIROS - PESSOA JURÍDICA	1.750.0000	49.997,40			
3.3.90.39	OUTROS SERVIÇOS DE TERCEIROS - PESSOA JURÍDICA	1.751.0000	120.854,89			
4.0.00.00	DESPESAS DE CAPITAL	0.000.000				14.238.394,58
4.4.00.00	INVESTIMENTOS	0.000.000			14.238.394,58	
4.4.90.00	APLICAÇÕES DIRETAS	0.000.000		14.238.394,58		
4.4.90.51	OBRAS E INSTALAÇÕES	1.500.0000	500.000,00			
4.4.90.51	OBRAS E INSTALAÇÕES	1.700.3110	5.466.042,18			
4.4.90.51	OBRAS E INSTALAÇÕES	1.706.3110	5.657.452,21			
4.4.90.51	OBRAS E INSTALAÇÕES	2.700.3110	10.000,00			
4.4.90.51	OBRAS E INSTALAÇÕES	2.701.3210	10.000,00			
4.4.90.51	OBRAS E INSTALAÇÕES	2.706.3110	10.000,00			
4.4.90.51	OBRAS E INSTALAÇÕES	2.710.3210	10.000,00			
4.4.90.52	EQUIPAMENTOS E MATERIAL PERMANENTE	1.706.3110	1.500.000,00			
4.4.90.52	EQUIPAMENTOS E MATERIAL PERMANENTE	1.710.3210	1.074.900,19			
TOTAL						21.525.725,87

**PREFEITURA MUNICIPAL DE CAROEBE**

AV. PERIMETRAL NORTE - CNPJ:01614606/0001-80

Orçamento Programa - Exercício de 2026

Anexo 02

Página 6

Lei: 304, Data: 12/12/2025

NATUREZA DA DESPESA POR ORGÃO

PODER ORGÃO	02 PODER EXECUTIVO 04 SECRETARIA MUNICIPAL DE EDUCAÇÃO					
Código	Especificação	F.R.	Elemento	Modalidade	Grupo	Categoria Econômica
3.0.00.00	DESPESAS CORRENTES	0.000.000				24.719.616,43
3.1.00.00	PESSOAL E ENCARGOS SOCIAIS	0.000.000			15.704.908,01	
3.1.90.00	APLICAÇÕES DIRETAS	0.000.000		15.234.908,01		
3.1.90.04	CONTRATAÇÃO POR TEMPO DETERMINADO	1.500.0000	310.000,00			
3.1.90.04	CONTRATAÇÃO POR TEMPO DETERMINADO	1.540.1070	4.061.054,89			
3.1.90.04	CONTRATAÇÃO POR TEMPO DETERMINADO	1.569.0000	850.000,00			
3.1.90.11	VENCIMENTOS E VANTAGENS FIXAS - PESSOAL CIVIL	1.500.0000	490.000,00			
3.1.90.11	VENCIMENTOS E VANTAGENS FIXAS - PESSOAL CIVIL	1.540.1070	8.100.000,00			
3.1.90.13	OBRIGAÇÕES PATRONAIS	1.500.0000	258.038,04			
3.1.90.13	OBRIGAÇÕES PATRONAIS	1.540.1070	994.417,24			
3.1.90.13	OBRIGAÇÕES PATRONAIS	1.569.0000	123.397,84			
3.1.90.16	OUTRAS DESPESAS VARIÁVEIS - PESSOAL CIVIL	1.540.1070	48.000,00			
3.1.91.00	APLICAÇÕES DIRETAS - INTRA-ORÇAMENTÁRIAS	0.000.000		470.000,00		
3.1.91.13	OBRIGAÇÕES PATRONAIS	1.540.1070	470.000,00			
3.3.00.00	OUTRAS DESPESAS CORRENTES	0.000.000			9.014.708,42	
3.3.90.00	APLICAÇÕES DIRETAS	0.000.000		9.014.708,42		
3.3.90.14	DIÁRIAS - CIVIL	1.500.0000	42.250,45			
3.3.90.14	DIÁRIAS - CIVIL	1.540.0000	329.537,68			
3.3.90.14	DIÁRIAS - CIVIL	1.550.0000	25.000,00			
3.3.90.30	MATERIAL DE CONSUMO	1.500.0000	1.200.000,00			
3.3.90.30	MATERIAL DE CONSUMO	1.540.0000	2.321.784,22			
3.3.90.30	MATERIAL DE CONSUMO	1.543.0000	30.000,00			
3.3.90.30	MATERIAL DE CONSUMO	1.550.0000	350.000,00			
3.3.90.30	MATERIAL DE CONSUMO	1.551.0000	5.675,47			
3.3.90.30	MATERIAL DE CONSUMO	1.552.0000	249.520,88			
3.3.90.30	MATERIAL DE CONSUMO	1.569.0000	35.218,67			
3.3.90.30	MATERIAL DE CONSUMO	1.599.0000	188.135,83			
3.3.90.32	MATERIAL, BEM OU SERVIÇO PARA DISTRIBUIÇÃO GRATUITA	1.500.0000	25.000,00			
3.3.90.36	OUTROS SERVIÇOS DE TERCEIROS - PESSOA FÍSICA	1.716.0000	22.937,85			
3.3.90.36	OUTROS SERVIÇOS DE TERCEIROS - PESSOA FÍSICA	1.719.0000	80.748,61			
3.3.90.39	OUTROS SERVIÇOS DE TERCEIROS - PESSOA JURÍDICA	1.500.0000	750.000,00			
3.3.90.39	OUTROS SERVIÇOS DE TERCEIROS - PESSOA JURÍDICA	1.540.0000	2.756.769,96			
3.3.90.39	OUTROS SERVIÇOS DE TERCEIROS - PESSOA JURÍDICA	1.543.0000	37.039,91			
3.3.90.39	OUTROS SERVIÇOS DE TERCEIROS - PESSOA JURÍDICA	1.550.0000	250.000,00			
3.3.90.39	OUTROS SERVIÇOS DE TERCEIROS - PESSOA JURÍDICA	1.553.0000	105.078,89			
3.3.90.47	OBRIGAÇÕES TRIBUTÁRIAS E CONTRIBUTIVAS	1.540.0000	160.000,00			
3.3.90.91	SENTENÇAS JUDICIAIS	1.540.0000	50.000,00			
4.0.00.00	DESPESAS DE CAPITAL	0.000.000				1.590.496,25
4.4.00.00	INVESTIMENTOS	0.000.000			1.590.496,25	
4.4.90.00	APLICAÇÕES DIRETAS	0.000.000		1.590.496,25		
4.4.90.51	OBRAS E INSTALAÇÕES	1.500.0000	400.000,00			
4.4.90.91	OBRA E INSTALAÇÕES	1.570.3110	10.000,00			



NATUREZA DA DESPESA POR ORGÃO

PODER ORGÃO		02 PODER EXECUTIVO 04 SECRETARIA MUNICIPAL DE EDUCAÇÃO				
Código	Especificação	F.R.	Elemento	Modalidade	Grupo	Categoria Econômica
4.4.90.51	OBRAS E INSTALAÇÕES	1.571.3210	10.000,00			
4.4.90.51	OBRAS E INSTALAÇÕES	1.599.0000	300.000,00			
4.4.90.51	OBRAS E INSTALAÇÕES	1.706.3110	10.000,00			
4.4.90.51	OBRAS E INSTALAÇÕES	1.710.3210	10.000,00			
4.4.90.51	OBRAS E INSTALAÇÕES	2.570.3110	10.000,00			
4.4.90.51	OBRAS E INSTALAÇÕES	2.571.3210	10.000,00			
4.4.90.51	OBRAS E INSTALAÇÕES	2.706.3110	10.000,00			
4.4.90.51	OBRAS E INSTALAÇÕES	2.710.3210	10.000,00			
4.4.90.52	EQUIPAMENTOS E MATERIAL PERMANENTE	1.500.0000	250.000,00			
4.4.90.52	EQUIPAMENTOS E MATERIAL PERMANENTE	1.540.0000	230.000,00			
4.4.90.52	EQUIPAMENTOS E MATERIAL PERMANENTE	1.550.0000	240.530,12			
4.4.90.52	EQUIPAMENTOS E MATERIAL PERMANENTE	1.599.0000	89.966,13			
TOTAL						26.310.112,68

**PREFEITURA MUNICIPAL DE CAROEBE**

AV. PERIMETRAL NORTE - CNPJ:01614606/0001-80

Orçamento Programa - Exercício de 2026

Anexo 02

Página 8

Lei: 304, Data: 12/12/2025

NATUREZA DA DESPESA POR ORGÃO

PODER ORGÃO						
02 PODER EXECUTIVO						
05 SECRETARIA MUNICIPAL DE ASSISTÊNCIA SOCIAL						
Código	Especificação	F.R.	Elemento	Modalidade	Grupo	Categoria Econômica
3.0.00.00	DESPESAS CORRENTES	0.000.000				1.968.374,41
3.1.00.00	PESSOAL E ENCARGOS SOCIAIS	0.000.000			366.038,04	
3.1.90.00	APLICAÇÕES DIRETAS	0.000.000		366.038,04		
3.1.90.04	CONTRATAÇÃO POR TEMPO DETERMINADO	1.500.0000	158.000,00			
3.1.90.04	CONTRATAÇÃO POR TEMPO DETERMINADO	1.660.0000	111.000,00			
3.1.90.13	OBRIGAÇÕES PATRONAIS	1.500.0000	97.038,04			
3.3.00.00	OUTRAS DESPESAS CORRENTES	0.000.000			1.602.336,37	
3.3.90.00	APLICAÇÕES DIRETAS	0.000.000		1.602.336,37		
3.3.90.10	OUTROS BENEFÍCIOS DE NATUREZA SOCIAL	1.500.0000	35.000,00			
3.3.90.14	DIÁRIAS - CIVIL	1.500.0000	135.996,85			
3.3.90.14	DIÁRIAS - CIVIL	1.660.0000	58.869,81			
3.3.90.30	MATERIAL DE CONSUMO	1.500.0000	330.000,00			
3.3.90.30	MATERIAL DE CONSUMO	1.660.0000	161.484,66			
3.3.90.32	MATERIAL, BEM OU SERVIÇO PARA DISTRIBUIÇÃO GRATUITA	1.500.0000	50.000,00			
3.3.90.39	OUTROS SERVIÇOS DE TERCEIROS - PESSOA JURÍDICA	1.500.0000	617.132,42			
3.3.90.39	OUTROS SERVIÇOS DE TERCEIROS - PESSOA JURÍDICA	1.660.0000	213.852,63			
4.0.00.00	DESPESAS DE CAPITAL	0.000.000				3.979.747,13
4.4.00.00	INVESTIMENTOS	0.000.000			3.979.747,13	
4.4.90.00	APLICAÇÕES DIRETAS	0.000.000		3.979.747,13		
4.4.90.51	OBRAS E INSTALAÇÕES	1.665.3110	10.000,00			
4.4.90.51	OBRAS E INSTALAÇÕES	1.665.3210	10.000,00			
4.4.90.51	OBRAS E INSTALAÇÕES	1.706.3110	2.909.747,13			
4.4.90.51	OBRAS E INSTALAÇÕES	1.710.3210	10.000,00			
4.4.90.51	OBRAS E INSTALAÇÕES	2.665.3110	10.000,00			
4.4.90.51	OBRAS E INSTALAÇÕES	2.665.3210	10.000,00			
4.4.90.51	OBRAS E INSTALAÇÕES	2.706.3110	10.000,00			
4.4.90.51	OBRAS E INSTALAÇÕES	2.710.3210	10.000,00			
4.4.90.52	EQUIPAMENTOS E MATERIAL PERMANENTE	1.706.3110	1.000.000,00			
TOTAL						5.948.121,54

**PREFEITURA MUNICIPAL DE CAROEBE**

AV. PERIMETRAL NORTE - CNPJ:01614606/0001-80

Orçamento Programa - Exercício de 2026

Anexo 02

Página 9

Lei: 304, Data: 12/12/2025

NATUREZA DA DESPESA POR ORGÃO

PODER ORGÃO		02 PODER EXECUTIVO 06 SECRETARIA MUNICIPAL DE AGRICULTURA E ABASTECIMENTO				
Código	Especificação	F.R.	Elemento	Modalidade	Grupo	Categoria Econômica
3.0.00.00	DESPESAS CORRENTES	0.000.000				2.735.000,00
3.1.00.00	PESSOAL E ENCARGOS SOCIAIS	0.000.000			350.000,00	
3.1.90.00	APLICAÇÕES DIRETAS	0.000.000		350.000,00		
3.1.90.04	CONTRATAÇÃO POR TEMPO DETERMINADO	1.500.000	350.000,00			
3.3.00.00	OUTRAS DESPESAS CORRENTES	0.000.000			2.385.000,00	
3.3.90.00	APLICAÇÕES DIRETAS	0.000.000		2.385.000,00		
3.3.90.30	MATERIAL DE CONSUMO	1.500.000	485.000,00			
3.3.90.39	OUTROS SERVIÇOS DE TERCEIROS - PESSOA JURÍDICA	1.500.000	400.000,00			
3.3.90.39	OUTROS SERVIÇOS DE TERCEIROS - PESSOA JURÍDICA	1.701.321	1.500.000,00			
4.0.00.00	DESPESAS DE CAPITAL	0.000.000				2.350.000,00
4.4.00.00	INVESTIMENTOS	0.000.000			2.350.000,00	
4.4.90.00	APLICAÇÕES DIRETAS	0.000.000		2.350.000,00		
4.4.90.52	EQUIPAMENTOS E MATERIAL PERMANENTE	1.701.321	2.350.000,00			
TOTAL						5.085.000,00

**PREFEITURA MUNICIPAL DE CAROEBE**

AV. PERIMETRAL NORTE - CNPJ:01614606/0001-80

Orçamento Programa - Exercício de 2026

Anexo 02

Página 10

Lei: 304, Data: 12/12/2025

NATUREZA DA DESPESA POR ORGÃO

PODER		02 PODER EXECUTIVO				
ORGÃO		07 SECRETARIA MUNICIPAL DE MEIO DE AMBIENTE				
Código	Especificação	F.R.	Elemento	Modalidade	Grupo	Categoria Econômica
3.0.00.00	DESPESAS CORRENTES	0.000.000				714.507,49
3.1.00.00	PESSOAL E ENCARGOS SOCIAIS	0.000.000			364.798,15	
3.1.90.00	APLICAÇÕES DIRETAS	0.000.000		364.798,15		
3.1.90.04	CONTRATAÇÃO POR TEMPO DETERMINADO	1.500.0000	198.000,00			
3.1.90.11	VENCIMENTOS E VANTAGENS FIXAS - PESSOAL CIVIL	1.500.0000	102.000,00			
3.1.90.13	OBRIGAÇÕES PATRONAIS	1.500.0000	50.798,15			
3.1.90.16	OUTRAS DESPESAS VARIÁVEIS - PESSOAL CIVIL	1.500.0000	14.000,00			
3.3.00.00	OUTRAS DESPESAS CORRENTES	0.000.000			349.709,34	
3.3.90.00	APLICAÇÕES DIRETAS	0.000.000		349.709,34		
3.3.90.14	DIÁRIAS - CIVIL	1.500.0000	52.000,00			
3.3.90.30	MATERIAL DE CONSUMO	1.500.0000	178.000,00			
3.3.90.36	OUTROS SERVIÇOS DE TERCEIROS - PESSOA FÍSICA	1.500.0000	26.000,00			
3.3.90.39	OUTROS SERVIÇOS DE TERCEIROS - PESSOA JURÍDICA	1.500.0000	93.709,34			
4.0.00.00	DESPESAS DE CAPITAL	0.000.000				50.000,00
4.4.00.00	INVESTIMENTOS	0.000.000			50.000,00	
4.4.90.00	APLICAÇÕES DIRETAS	0.000.000		50.000,00		
4.4.90.52	EQUIPAMENTOS E MATERIAL PERMANENTE	1.500.0000	50.000,00			
TOTAL						764.507,49

**PREFEITURA MUNICIPAL DE CAROEBE**

AV. PERIMETRAL NORTE - CNPJ:01614606/0001-80

Orçamento Programa - Exercício de 2026

Anexo 02

Página 11

Lei: 304, Data: 12/12/2025

NATUREZA DA DESPESA POR ORGÃO

Código	Especificação	F.R.	Elemento	Modalidade	Grupo	Categoria Econômica
PODER	02 PODER EXECUTIVO					
ORGÃO	08 UNIDADE CENTRAL DE CONTROLE INTERNO					
3.0.00.00	DESPESAS CORRENTES	0.000.000				164.000,00
3.3.00.00	OUTRAS DESPESAS CORRENTES	0.000.000			164.000,00	
3.3.90.00	APLICAÇÕES DIRETAS	0.000.000		164.000,00		
3.3.90.14	DIÁRIAS - CIVIL	1.500.000	14.000,00			
3.3.90.30	MATERIAL DE CONSUMO	1.500.000	150.000,00			
TOTAL						164.000,00



NATUREZA DA DESPESA POR ORGÃO

PODER ORGÃO		02 PODER EXECUTIVO 09 GABINETE DO PREFEITO				
Código	Especificação	F.R.	Elemento	Modalidade	Grupo	Categoria Econômica
3.0.00.00	DESPESAS CORRENTES	0.000.000				1.405.018,03
3.1.00.00	PESSOAL E ENCARGOS SOCIAIS	0.000.000			895.018,03	
3.1.90.00	APLICAÇÕES DIRETAS	0.000.000		895.018,03		
3.1.90.04	CONTRATAÇÃO POR TEMPO DETERMINADO	1.500.0000	895.018,03			
3.3.00.00	OUTRAS DESPESAS CORRENTES	0.000.000			510.000,00	
3.3.90.00	APLICAÇÕES DIRETAS	0.000.000		510.000,00		
3.3.90.14	DIÁRIAS - CIVIL	1.500.0000	30.000,00			
3.3.90.30	MATERIAL DE CONSUMO	1.500.0000	340.000,00			
3.3.90.39	OUTROS SERVIÇOS DE TERCEIROS - PESSOA JURÍDICA	1.500.0000	140.000,00			
TOTAL						1.405.018,03



PREFEITURA MUNICIPAL DE CAROEBE

AV. PERIMETRAL NORTE - CNPJ:01614606/0001-80

Orçamento Programa - Exercício de 2026

Anexo 02

Página 13

Lei: 304, Data: 12/12/2025

NATUREZA DA DESPESA POR ORGÃO

PODER ORGÃO		90 RESERVA DE CONTIGÊNCIA 99 RESERVA DE CONTINGÊNCIA				
Código	Especificação	F.R.	Elemento	Modalidade	Grupo	Categoria Econômica
9.0.00.00	RESERVA DE CONTINGÊNCIA	0.000.000				717.929,79
9.9.00.00	RESERVA DE CONTINGÊNCIA	0.000.000			717.929,79	
9.9.99.00	Reserva de Contingência	0.000.000		717.929,79		
9.9.99.99	RESERVA DE CONTINGÊNCIA	1.500.0000	717.929,79			
TOTAL						717.929,79
TOTAL GERAL						90.234.826,70

**PREFEITURA MUNICIPAL DE CAROEBE**

AV. PERIMETRAL NORTE - CNPJ:01614606/0001-80

Anexo 02
Página 1

Orçamento Programa - Exercício de 2026

NATUREZA DA DESPESA POR ORGÃO E UNIDADE

Lei: 304, Data: 12/12/2025

PODER 01 PODER LEGISLATIVO						
ORGÃO 01 CÂMARA MUNICIPAL DE CAROEBE						
UNIDADE 00 CÂMARA MUNICIPAL DE CAROEBE						
Código	Especificação	F.R.	Elemento	Modalidade	Grupo	Categoria Econômica
3.0.00.00	DESPESAS CORRENTES	0.000.000				1.975.873,69
3.1.00.00	PESSOAL E ENCARGOS SOCIAIS	0.000.000			780.000,00	
3.1.90.00	APLICAÇÕES DIRETAS	0.000.000		780.000,00		
3.1.90.04	CONTRATAÇÃO POR TEMPO DETERMINADO	1.500.0000	200.000,00			
3.1.90.11	VENCIMENTOS E VANTAGENS FIXAS - PESSOAL CIVIL	1.500.0000	500.000,00			
3.1.90.13	OBRIGAÇÕES PATRONAIS	1.500.0000	80.000,00			
3.3.00.00	OUTRAS DESPESAS CORRENTES	0.000.000			1.195.873,69	
3.3.90.00	APLICAÇÕES DIRETAS	0.000.000		1.195.873,69		
3.3.90.14	DIÁRIAS - CIVIL	1.500.0000	35.000,00			
3.3.90.30	MATERIAL DE CONSUMO	1.500.0000	330.873,69			
3.3.90.36	OUTROS SERVIÇOS DE TERCEIROS - PESSOA FÍSICA	1.500.0000	270.000,00			
3.3.90.39	OUTROS SERVIÇOS DE TERCEIROS - PESSOA JURÍDICA	1.500.0000	560.000,00			
4.0.00.00	DESPESAS DE CAPITAL	0.000.000				92.512,95
4.4.00.00	INVESTIMENTOS	0.000.000			92.512,95	
4.4.90.00	APLICAÇÕES DIRETAS	0.000.000		92.512,95		
4.4.90.51	OBRAS E INSTALAÇÕES	1.500.0000	56.512,95			
4.4.90.52	EQUIPAMENTOS E MATERIAL PERMANENTE	1.500.0000	36.000,00			
TOTAL						2.068.386,64

**PREFEITURA MUNICIPAL DE CAROEBE**

AV. PERIMETRAL NORTE - CNPJ:01614606/0001-80

Anexo 02

Página 2

Orçamento Programa - Exercício de 2026

NATUREZA DA DESPESA POR ORGÃO E UNIDADE

Lei: 304, Data: 12/12/2025

PODER		02 PODER EXECUTIVO				
ORGÃO		01 SECRETARIA MUNICIPAL DE ADMINISTRAÇÃO E FINANÇAS				
UNIDADE		00 SECRETARIA MUNICIPAL DE ADMINISTRAÇÃO E FINANÇAS				
Código	Especificação	F.R.	Elemento	Modalidade	Grupo	Categoria Econômica
3.0.00.00	DESPESAS CORRENTES	0.000.000				7.061.778,14
3.1.00.00	PESSOAL E ENCARGOS SOCIAIS	0.000.000			2.342.247,58	
3.1.90.00	APLICAÇÕES DIRETAS	0.000.000		2.342.247,58		
3.1.90.04	CONTRATAÇÃO POR TEMPO DETERMINADO	1.500.0000	1.017.932,74			
3.1.90.11	VENCIMENTOS E VANTAGENS FIXAS - PESSOAL CIVIL	1.500.0000	780.000,00			
3.1.90.13	OBRIGAÇÕES PATRONAIS	1.500.0000	544.314,84			
3.3.00.00	OUTRAS DESPESAS CORRENTES	0.000.000			4.719.530,56	
3.3.90.00	APLICAÇÕES DIRETAS	0.000.000		4.719.530,56		
3.3.90.14	DIÁRIAS - CIVIL	1.500.0000	74.325,00			
3.90.14	DIÁRIAS - CIVIL	1.500.0000	200.000,00			
3.3.90.30	MATERIAL DE CONSUMO	1.500.0000	1.000.000,00			
3.3.90.30	MATERIAL DE CONSUMO	1.701.3210	1.500.000,00			
3.3.90.30	MATERIAL DE CONSUMO	1.720.0000	171.245,75			
3.3.90.39	OUTROS SERVIÇOS DE TERCEIROS - PESSOA JURÍDICA	1.500.0000	538.000,00			
3.3.90.39	OUTROS SERVIÇOS DE TERCEIROS - PESSOA JURÍDICA	1.701.3210	324.978,92			
3.3.90.47	OBRIGAÇÕES TRIBUTÁRIAS E CONTRIBUTIVAS	1.500.0000	300.000,00			
3.3.90.91	SENTENÇAS JUDICIAIS	1.500.0000	460.980,89			
3.3.90.93	INDENIZAÇÕES E RESTITUIÇÕES	1.500.0000	150.000,00			
4.0.00.00	DESPESAS DE CAPITAL	0.000.000				1.153.535,56
4.6.00.00	AMORTIZAÇÃO DA DÍVIDA	0.000.000			1.153.535,56	
4.6.90.00	APLICAÇÕES DIRETAS	0.000.000		1.153.535,56		
4.6.90.71	PRINCIPAL DA DÍVIDA CONTRATUAL RESGATADA	1.500.0000	1.153.535,56			
TOTAL						8.215.313,70

**PREFEITURA MUNICIPAL DE CAROEBE**

AV. PERIMETRAL NORTE - CNPJ:01614606/0001-80

Anexo 02

Página 3

Orçamento Programa - Exercício de 2026

NATUREZA DA DESPESA POR ORGÃO E UNIDADE

Lei: 304, Data: 12/12/2025

PODER		02 PODER EXECUTIVO				
ORGÃO		02 SECRETARIA MUNICIPAL DE SAÚDE				
UNIDADE		00 SECRETARIA MUNICIPAL DE SAÚDE				
Código	Especificação	F.R.	Elemento	Modalidade	Grupo	Categoria Econômica
3.0.00.00	DESPESAS CORRENTES	0.000.000				13.492.787,43
3.1.00.00	PESSOAL E ENCARGOS SOCIAIS	0.000.000			5.756.122,22	
3.1.90.00	APLICAÇÕES DIRETAS	0.000.000		5.756.122,22		
3.1.90.04	CONTRATAÇÃO POR TEMPO DETERMINADO	1.500.0000	850.000,00			
3.1.90.04	CONTRATAÇÃO POR TEMPO DETERMINADO	1.600.0000	400.000,00			
3.1.90.04	CONTRATAÇÃO POR TEMPO DETERMINADO	1.600.0000	1.000.000,00			
3.1.90.04	CONTRATAÇÃO POR TEMPO DETERMINADO	1.600.0000	311.070,45			
3.1.90.04	CONTRATAÇÃO POR TEMPO DETERMINADO	1.600.0000	190.741,04			
3.1.90.04	CONTRATAÇÃO POR TEMPO DETERMINADO	1.604.0000	200.000,00			
3.1.90.04	CONTRATAÇÃO POR TEMPO DETERMINADO	1.604.0000	48.950,95			
3.1.90.04	CONTRATAÇÃO POR TEMPO DETERMINADO	1.605.0000	391.095,26			
3.1.90.04	CONTRATAÇÃO POR TEMPO DETERMINADO	1.621.0000	37.894,39			
3.1.90.11	VENCIMENTOS E VANTAGENS FIXAS - PESSOAL CIVIL	1.500.0000	800.000,00			
3.1.90.11	VENCIMENTOS E VANTAGENS FIXAS - PESSOAL CIVIL	1.604.0000	800.000,00			
3.1.90.13	OBRIGAÇÕES PATRONAIS	1.500.0000	2.412,83			
3.1.90.13	OBRIGAÇÕES PATRONAIS	1.500.0000	210.000,00			
3.1.90.13	OBRIGAÇÕES PATRONAIS	1.600.0000	276.565,97			
3.1.90.13	OBRIGAÇÕES PATRONAIS	1.604.0000	144.390,33			
3.1.90.16	OUTRAS DESPESAS VARIÁVEIS - PESSOAL CIVIL	1.500.0000	33.000,00			
3.1.90.92	DESPESAS DE EXERCÍCIOS ANTERIORES	1.500.0000	60.000,00			
3.3.00.00	OUTRAS DESPESAS CORRENTES	0.000.000			7.736.665,21	
3.3.90.00	APLICAÇÕES DIRETAS	0.000.000		7.736.665,21		
3.3.90.14	DIÁRIAS - CIVIL	1.500.0000	74.000,00			
3.3.90.14	DIÁRIAS - CIVIL	1.500.0000	24.165,11			
3.3.90.14	DIÁRIAS - CIVIL	1.600.0000	28.000,00			
3.3.90.14	DIÁRIAS - CIVIL	1.600.0000	6.546,59			
3.3.90.14	DIÁRIAS - CIVIL	1.600.0000	8.000,00			
3.3.90.14	DIÁRIAS - CIVIL	1.631.0000	199.865,27			
3.3.90.30	MATERIAL DE CONSUMO	1.500.0000	100.000,00			
3.3.90.30	MATERIAL DE CONSUMO	1.500.0000	820.000,00			
3.3.90.30	MATERIAL DE CONSUMO	1.500.0000	100.000,00			
3.3.90.30	MATERIAL DE CONSUMO	1.600.0000	77.166,98			
3.3.90.30	MATERIAL DE CONSUMO	1.600.0000	102.000,00			
3.3.90.30	MATERIAL DE CONSUMO	1.600.0000	12.898,80			
3.3.90.30	MATERIAL DE CONSUMO	1.600.0000	68.152,11			
3.3.90.30	MATERIAL DE CONSUMO	1.600.0000	12.898,80			
3.3.90.30	MATERIAL DE CONSUMO	1.600.0000	16.441,67			
3.3.90.30	MATERIAL DE CONSUMO	1.600.0000	38.000,00			
3.3.90.30	MATERIAL DE CONSUMO	1.600.0000	49.445,41			
3.3.90.30	MATERIAL DE CONSUMO	1.600.0000	186.111,56			
3.3.90.30	MATERIAL DE CONSUMO	1.600.0000	30.000,00			
3.3.90.30	MATERIAL DE CONSUMO	1.600.3110	1.063.528,72			
3.3.90.30	MATERIAL DE CONSUMO	1.621.0000	85.239,58			
3.3.90.30	MATERIAL DE CONSUMO	1.621.0000	27.031,76			
3.3.90.35	SERVIÇOS DE CONSULTORIA	1.600.0000	486.533,28			
3.3.90.36	OUTROS SERVIÇOS DE TERCEIROS - PESSOA FÍSICA	1.500.0000	75.000,00			
3.3.90.39	OUTROS SERVIÇOS DE TERCEIROS - PESSOA JURÍDICA	1.500.0000	717.000,00			
3.3.90.39	OUTROS SERVIÇOS DE TERCEIROS - PESSOA JURÍDICA	1.500.0000	100.000,00			
3.3.90.39	OUTROS SERVIÇOS DE TERCEIROS - PESSOA JURÍDICA	1.500.0000	567.132,42			
3.3.90.39	OUTROS SERVIÇOS DE TERCEIROS - PESSOA JURÍDICA	1.600.0000	100.000,00			

**PREFEITURA MUNICIPAL DE CAROEBE**

AV. PERIMETRAL NORTE - CNPJ:01614606/0001-80

Anexo 02

Página 4

Orçamento Programa - Exercício de 2026

NATUREZA DA DESPESA POR ORGÃO E UNIDADE

Lei: 304, Data: 12/12/2025

PODER 02 PODER EXECUTIVO						
ORGÃO 02 SECRETARIA MUNICIPAL DE SAÚDE						
UNIDADE 00 SECRETARIA MUNICIPAL DE SAÚDE						
Código	Especificação	F.R.	Elemento	Modalidade	Grupo	Categoria Econômica
3.3.90.39	OUTROS SERVIÇOS DE TERCEIROS - PESSOA JURÍDICA	1.600.0000	98.193,71			
3.3.90.39	OUTROS SERVIÇOS DE TERCEIROS - PESSOA JURÍDICA	1.600.0000	22.925,50			
3.3.90.39	OUTROS SERVIÇOS DE TERCEIROS - PESSOA JURÍDICA	1.600.0000	467.188,98			
3.3.90.39	OUTROS SERVIÇOS DE TERCEIROS - PESSOA JURÍDICA	1.600.3110	1.615.000,00			
3.3.90.46	AUXÍLIO ALIMENTAÇÃO	1.500.0000	50.000,00			
3.3.90.47	OBRIGAÇÕES TRIBUTÁRIAS E CONTRIBUTIVAS	1.500.0000	80.000,00			
3.3.90.48	OUTROS AUXÍLIOS FINANCEIROS A PESSOA FÍSICA	1.500.0000	176.000,00			
3.3.90.92	DESPESAS DE EXERCÍCIOS ANTERIORES	1.500.0000	36.000,00			
3.3.90.93	INDENIZAÇÕES E RESTITUIÇÕES	1.500.0000	16.198,96			
0.00.00	DESPESAS DE CAPITAL	0.000.0000				4.537.923,53
4.4.00.00	INVESTIMENTOS	0.000.0000			4.537.923,53	
4.4.90.00	APLICAÇÕES DIRETAS	0.000.0000				
4.4.90.51	OBRAS E INSTALAÇÕES	1.621.3210	3.899.747,13			
4.4.90.51	OBRAS E INSTALAÇÕES	1.631.3110	10.000,00			
4.4.90.51	OBRAS E INSTALAÇÕES	1.632.3210	10.000,00			
4.4.90.51	OBRAS E INSTALAÇÕES	1.706.3110	10.000,00			
4.4.90.51	OBRAS E INSTALAÇÕES	1.710.3210	10.000,00			
4.4.90.51	OBRAS E INSTALAÇÕES	2.631.3110	10.000,00			
4.4.90.51	OBRAS E INSTALAÇÕES	2.632.3210	10.000,00			
4.4.90.51	OBRAS E INSTALAÇÕES	2.706.3110	10.000,00			
4.4.90.51	OBRAS E INSTALAÇÕES	2.710.3210	10.000,00			
4.4.90.52	EQUIPAMENTOS E MATERIAL PERMANENTE	1.600.0000	65.288,58			
4.4.90.52	EQUIPAMENTOS E MATERIAL PERMANENTE	1.601.3110	492.887,82			
TOTAL						18.030.710,96

**PREFEITURA MUNICIPAL DE CAROEBE**

AV. PERIMETRAL NORTE - CNPJ:01614606/0001-80

Anexo 02

Página 5

Orçamento Programa - Exercício de 2026

NATUREZA DA DESPESA POR ORGÃO E UNIDADE

Lei: 304, Data: 12/12/2025

PODER	02 PODER EXECUTIVO					
ORGÃO	03 SECRETARIA MUNICIPAL DE INFRAESTRUTURA E OBRAS					
UNIDADE	00 SECRETARIA MUNICIPAL DE INFRAESTRUTURA E OBRAS					
Código	Especificação	F.R.	Elemento	Modalidade	Grupo	Categoria Econômica
3.0.00.00	DESPESAS CORRENTES	0.000.000				7.287.331,29
3.1.00.00	PESSOAL E ENCARGOS SOCIAIS	0.000.000			580.000,00	
3.1.90.00	APLICAÇÕES DIRETAS	0.000.000		580.000,00		
3.1.90.04	CONTRATAÇÃO POR TEMPO DETERMINADO	1.500.0000	360.000,00			
3.1.90.11	VENCIMENTOS E VANTAGENS FIXAS - PESSOAL CIVIL	1.500.0000	220.000,00			
3.3.00.00	OUTRAS DESPESAS CORRENTES	0.000.000			6.707.331,29	
3.3.90.00	APLICAÇÕES DIRETAS	0.000.000		6.707.331,29		
3.3.90.30	MATERIAL DE CONSUMO	1.500.0000	250.000,00			
3.3.90.30	MATERIAL DE CONSUMO	1.750.0000	24.374,71			
3.3.90.30	MATERIAL DE CONSUMO	1.751.0000	220.000,00			
3.3.90.39	OUTROS SERVIÇOS DE TERCEIROS - PESSOA JURÍDICA	1.500.0000	505.343,23			
3.3.90.39	OUTROS SERVIÇOS DE TERCEIROS - PESSOA JURÍDICA	1.500.0000	300.000,00			
3.3.90.39	OUTROS SERVIÇOS DE TERCEIROS - PESSOA JURÍDICA	1.701.3210	2.736.761,06			
3.3.90.39	OUTROS SERVIÇOS DE TERCEIROS - PESSOA JURÍDICA	1.706.3110	2.500.000,00			
3.3.90.39	OUTROS SERVIÇOS DE TERCEIROS - PESSOA JURÍDICA	1.750.0000	49.997,40			
3.3.90.39	OUTROS SERVIÇOS DE TERCEIROS - PESSOA JURÍDICA	1.751.0000	120.854,89			
4.0.00.00	DESPESAS DE CAPITAL	0.000.000				14.238.394,58
4.4.00.00	INVESTIMENTOS	0.000.000			14.238.394,58	
4.4.90.00	APLICAÇÕES DIRETAS	0.000.000		14.238.394,58		
4.4.90.51	OBRAS E INSTALAÇÕES	1.500.0000	500.000,00			
4.4.90.51	OBRAS E INSTALAÇÕES	1.700.3110	5.185.338,66			
4.4.90.51	OBRAS E INSTALAÇÕES	1.700.3110	280.703,52			
4.4.90.51	OBRAS E INSTALAÇÕES	1.706.3110	5.657.452,21			
4.4.90.51	OBRAS E INSTALAÇÕES	2.700.3110	10.000,00			
4.4.90.51	OBRAS E INSTALAÇÕES	2.701.3210	10.000,00			
4.4.90.51	OBRAS E INSTALAÇÕES	2.706.3110	10.000,00			
4.4.90.51	OBRAS E INSTALAÇÕES	2.710.3210	10.000,00			
4.4.90.52	EQUIPAMENTOS E MATERIAL PERMANENTE	1.706.3110	1.500.000,00			
4.4.90.52	EQUIPAMENTOS E MATERIAL PERMANENTE	1.710.3210	1.074.900,19			
TOTAL						21.525.725,87

**PREFEITURA MUNICIPAL DE CAROEBE**

AV. PERIMETRAL NORTE - CNPJ:01614606/0001-80

Anexo 02

Página 6

Orçamento Programa - Exercício de 2026

NATUREZA DA DESPESA POR ORGÃO E UNIDADE

Lei: 304, Data: 12/12/2025

PODER	02 PODER EXECUTIVO					
ORGÃO	04 SECRETARIA MUNICIPAL DE EDUCAÇÃO					
UNIDADE	00 SECRETARIA MUNICIPAL DE EDUCAÇÃO					
Código	Especificação	F.R.	Elemento	Modalidade	Grupo	Categoria Econômica
3.0.00.00	DESPESAS CORRENTES	0.000.000				24.719.616,43
3.1.00.00	PESSOAL E ENCARGOS SOCIAIS	0.000.000			15.704.908,01	
3.1.90.00	APLICAÇÕES DIRETAS	0.000.000		15.234.908,01		
3.1.90.04	CONTRATAÇÃO POR TEMPO DETERMINADO	1.500.0000	310.000,00			
3.1.90.04	CONTRATAÇÃO POR TEMPO DETERMINADO	1.540.1070	950.000,00			
3.1.90.04	CONTRATAÇÃO POR TEMPO DETERMINADO	1.540.1070	885.000,00			
3.1.90.04	CONTRATAÇÃO POR TEMPO DETERMINADO	1.540.1070	926.054,89			
3.1.90.04	CONTRATAÇÃO POR TEMPO DETERMINADO	1.540.1070	1.300.000,00			
3.1.90.04	CONTRATAÇÃO POR TEMPO DETERMINADO	1.569.0000	850.000,00			
3.1.90.11	VENCIMENTOS E VANTAGENS FIXAS - PESSOAL CIVIL	1.500.0000	490.000,00			
3.1.90.11	VENCIMENTOS E VANTAGENS FIXAS - PESSOAL CIVIL	1.540.1070	1.700.000,00			
3.1.90.11	VENCIMENTOS E VANTAGENS FIXAS - PESSOAL CIVIL	1.540.1070	2.600.000,00			
3.1.90.11	VENCIMENTOS E VANTAGENS FIXAS - PESSOAL CIVIL	1.540.1070	3.800.000,00			
3.1.90.13	OBRIGAÇÕES PATRONAIS	1.500.0000	8.038,04			
3.1.90.13	OBRIGAÇÕES PATRONAIS	1.500.0000	250.000,00			
3.1.90.13	OBRIGAÇÕES PATRONAIS	1.540.1070	50.726,80			
3.1.90.13	OBRIGAÇÕES PATRONAIS	1.540.1070	700.070,36			
3.1.90.13	OBRIGAÇÕES PATRONAIS	1.540.1070	52.185,58			
3.1.90.13	OBRIGAÇÕES PATRONAIS	1.540.1070	42.000,00			
3.1.90.13	OBRIGAÇÕES PATRONAIS	1.540.1070	149.434,50			
3.1.90.13	OBRIGAÇÕES PATRONAIS	1.569.0000	123.397,84			
3.1.90.16	OUTRAS DESPESAS VARIÁVEIS - PESSOAL CIVIL	1.540.1070	38.000,00			
3.1.90.16	OUTRAS DESPESAS VARIÁVEIS - PESSOAL CIVIL	1.540.1070	10.000,00			
3.1.91.00	APLICAÇÕES DIRETAS - INTRA-ORÇAMENTÁRIAS	0.000.000		470.000,00		
3.1.91.13	OBRIGAÇÕES PATRONAIS	1.540.1070	470.000,00			
3.3.00.00	OUTRAS DESPESAS CORRENTES	0.000.000			9.014.708,42	
3.3.90.00	APLICAÇÕES DIRETAS	0.000.000		9.014.708,42		
3.3.90.14	DIÁRIAS - CIVIL	1.500.0000	17.260,45			
3.3.90.14	DIÁRIAS - CIVIL	1.500.0000	25.000,00			
3.3.90.14	DIÁRIAS - CIVIL	1.540.0000	297.400,00			
3.3.90.14	DIÁRIAS - CIVIL	1.540.0000	32.137,68			
3.3.90.14	DIÁRIAS - CIVIL	1.550.0000	25.000,00			
3.3.90.30	MATERIAL DE CONSUMO	1.500.0000	500.000,00			
3.3.90.30	MATERIAL DE CONSUMO	1.500.0000	250.000,00			
3.3.90.30	MATERIAL DE CONSUMO	1.500.0000	250.000,00			
3.3.90.30	MATERIAL DE CONSUMO	1.500.0000	100.000,00			
3.3.90.30	MATERIAL DE CONSUMO	1.500.0000	100.000,00			
3.3.90.30	MATERIAL DE CONSUMO	1.540.0000	700.000,00			
3.3.90.30	MATERIAL DE CONSUMO	1.540.0000	1.621.784,22			
3.3.90.30	MATERIAL DE CONSUMO	1.543.0000	30.000,00			
3.3.90.30	MATERIAL DE CONSUMO	1.550.0000	350.000,00			
3.3.90.30	MATERIAL DE CONSUMO	1.551.0000	5.675,47			
3.3.90.30	MATERIAL DE CONSUMO	1.552.0000	249.520,88			
3.3.90.30	MATERIAL DE CONSUMO	1.569.0000	35.218,67			
3.3.90.30	MATERIAL DE CONSUMO	1.599.0000	188.135,83			
3.3.90.32	MATERIAL, BEM OU SERVIÇO PARA DISTRIBUIÇÃO GRATUITA	1.500.0000	25.000,00			
3.3.90.36	OUTROS SERVIÇOS DE TERCEIROS - PESSOA FÍSICA	1.716.0000	22.937,85			
3.3.90.36	OUTROS SERVIÇOS DE TERCEIROS - PESSOA FÍSICA	1.719.0000	80.748,61			
3.3.90.39	OUTROS SERVIÇOS DE TERCEIROS - PESSOA JURÍDICA	1.500.0000	350.000,00			
3.3.90.39	OUTROS SERVIÇOS DE TERCEIROS - PESSOA JURÍDICA	1.500.0000	250.000,00			

**PREFEITURA MUNICIPAL DE CAROEBE**

AV. PERIMETRAL NORTE - CNPJ:01614606/0001-80

Anexo 02

Página 7

Orçamento Programa - Exercício de 2026

NATUREZA DA DESPESA POR ORGÃO E UNIDADE

Lei: 304, Data: 12/12/2025

PODER	02 PODER EXECUTIVO					
ORGÃO	04 SECRETARIA MUNICIPAL DE EDUCAÇÃO					
UNIDADE	00 SECRETARIA MUNICIPAL DE EDUCAÇÃO					
Código	Especificação	F.R.	Elemento	Modalidade	Grupo	Categoria Econômica
3.3.90.39	OUTROS SERVIÇOS DE TERCEIROS - PESSOA JURÍDICA	1.500.0000	150.000,00			
3.3.90.39	OUTROS SERVIÇOS DE TERCEIROS - PESSOA JURÍDICA	1.540.0000	400.000,00			
3.3.90.39	OUTROS SERVIÇOS DE TERCEIROS - PESSOA JURÍDICA	1.540.0000	1.006.769,96			
3.3.90.39	OUTROS SERVIÇOS DE TERCEIROS - PESSOA JURÍDICA	1.540.0000	1.350.000,00			
3.3.90.39	OUTROS SERVIÇOS DE TERCEIROS - PESSOA JURÍDICA	1.543.0000	37.039,91			
3.3.90.39	OUTROS SERVIÇOS DE TERCEIROS - PESSOA JURÍDICA	1.550.0000	250.000,00			
3.3.90.39	OUTROS SERVIÇOS DE TERCEIROS - PESSOA JURÍDICA	1.553.0000	105.078,89			
3.3.90.47	OBRIGAÇÕES TRIBUTÁRIAS E CONTRIBUTIVAS	1.540.0000	160.000,00			
3.3.90.91	SENTENÇAS JUDICIAIS	1.540.0000	50.000,00			
0.00.00	DESPESAS DE CAPITAL	0.000.0000				1.590.496,25
4.4.00.00	INVESTIMENTOS	0.000.0000			1.590.496,25	
4.4.90.00	APLICAÇÕES DIRETAS	0.000.0000				
4.4.90.51	OBRAS E INSTALAÇÕES	1.500.0000	400.000,00			
4.4.90.51	OBRAS E INSTALAÇÕES	1.570.3110	10.000,00			
4.4.90.51	OBRAS E INSTALAÇÕES	1.571.3210	10.000,00			
4.4.90.51	OBRAS E INSTALAÇÕES	1.599.0000	300.000,00			
4.4.90.51	OBRAS E INSTALAÇÕES	1.706.3110	10.000,00			
4.4.90.51	OBRAS E INSTALAÇÕES	1.710.3210	10.000,00			
4.4.90.51	OBRAS E INSTALAÇÕES	2.570.3110	10.000,00			
4.4.90.51	OBRAS E INSTALAÇÕES	2.571.3210	10.000,00			
4.4.90.51	OBRAS E INSTALAÇÕES	2.706.3110	10.000,00			
4.4.90.51	OBRAS E INSTALAÇÕES	2.710.3210	10.000,00			
4.4.90.52	EQUIPAMENTOS E MATERIAL PERMANENTE	1.500.0000	250.000,00			
4.4.90.52	EQUIPAMENTOS E MATERIAL PERMANENTE	1.540.0000	110.000,00			
4.4.90.52	EQUIPAMENTOS E MATERIAL PERMANENTE	1.540.0000	120.000,00			
4.4.90.52	EQUIPAMENTOS E MATERIAL PERMANENTE	1.550.0000	240.530,12			
4.4.90.52	EQUIPAMENTOS E MATERIAL PERMANENTE	1.599.0000	89.966,13			
TOTAL						26.310.112,68

**PREFEITURA MUNICIPAL DE CAROEBE**

AV. PERIMETRAL NORTE - CNPJ:01614606/0001-80

Anexo 02

Página 8

Orçamento Programa - Exercício de 2026

NATUREZA DA DESPESA POR ORGÃO E UNIDADE

Lei: 304, Data: 12/12/2025

PODER	02 PODER EXECUTIVO					
ORGÃO	05 SECRETARIA MUNICIPAL DE ASSISTÊNCIA SOCIAL					
UNIDADE	00 SECRETARIA MUNICIPAL DE ASSISTÊNCIA SOCIAL					
Código	Especificação	F.R.	Elemento	Modalidade	Grupo	Categoria Econômica
3.0.00.00	DESPESAS CORRENTES	0.000.000				1.968.374,41
3.1.00.00	PESSOAL E ENCARGOS SOCIAIS	0.000.000			366.038,04	
3.1.90.00	APLICAÇÕES DIRETAS	0.000.000		366.038,04		
3.1.90.04	CONTRATAÇÃO POR TEMPO DETERMINADO	1.500.000	78.000,00			
3.1.90.04	CONTRATAÇÃO POR TEMPO DETERMINADO	1.500.000	80.000,00			
3.1.90.04	CONTRATAÇÃO POR TEMPO DETERMINADO	1.660.000	28.000,00			
3.1.90.04	CONTRATAÇÃO POR TEMPO DETERMINADO	1.660.000	25.000,00			
3.1.90.04	CONTRATAÇÃO POR TEMPO DETERMINADO	1.660.000	20.000,00			
3.1.90.04	CONTRATAÇÃO POR TEMPO DETERMINADO	1.660.000	20.000,00			
3.1.90.04	CONTRATAÇÃO POR TEMPO DETERMINADO	1.660.000	18.000,00			
3.1.90.04	CONTRATAÇÃO POR TEMPO DETERMINADO	1.660.000	89.000,00			
3.1.90.13	OBRIGAÇÕES PATRONAIS	1.500.000	8.038,04			
3.1.90.13	OBRIGAÇÕES PATRONAIS	1.500.000			1.602.336,37	
3.3.00.00	OUTRAS DESPESAS CORRENTES	0.000.000				
3.3.90.00	APLICAÇÕES DIRETAS	0.000.000		1.602.336,37		
3.3.90.10	OUTROS BENEFÍCIOS DE NATUREZA SOCIAL	1.500.000	35.000,00			
3.3.90.14	DIÁRIAS - CIVIL	1.500.000	196,85			
3.3.90.14	DIÁRIAS - CIVIL	1.500.000	50.000,00			
3.3.90.14	DIÁRIAS - CIVIL	1.500.000	50.000,00			
3.3.90.14	DIÁRIAS - CIVIL	1.500.000	35.800,00			
3.3.90.14	DIÁRIAS - CIVIL	1.660.000	35.000,00			
3.3.90.14	DIÁRIAS - CIVIL	1.660.000	9.869,81			
3.3.90.14	DIÁRIAS - CIVIL	1.660.000	14.000,00			
3.3.90.30	MATERIAL DE CONSUMO	1.500.000	50.000,00			
3.3.90.30	MATERIAL DE CONSUMO	1.500.000	100.000,00			
3.3.90.30	MATERIAL DE CONSUMO	1.500.000	80.000,00			
3.3.90.30	MATERIAL DE CONSUMO	1.500.000	50.000,00			
3.3.90.30	MATERIAL DE CONSUMO	1.500.000	50.000,00			
3.3.90.30	MATERIAL DE CONSUMO	1.660.000	5.803,12			
3.3.90.30	MATERIAL DE CONSUMO	1.660.000	40.000,00			
3.3.90.30	MATERIAL DE CONSUMO	1.660.000	2.641,63			
3.3.90.30	MATERIAL DE CONSUMO	1.660.000	10.000,00			
3.3.90.30	MATERIAL DE CONSUMO	1.660.000	20.000,00			
3.3.90.30	MATERIAL DE CONSUMO	1.660.000	50.000,00			
3.3.90.30	MATERIAL DE CONSUMO	1.660.000	33.039,91			
3.3.90.32	MATERIAL, BEM OU SERVIÇO PARA DISTRIBUIÇÃO GRATUITA	1.500.000	50.000,00			
3.3.90.39	OUTROS SERVIÇOS DE TERCEIROS - PESSOA JURÍDICA	1.500.000	567.132,42			
3.3.90.39	OUTROS SERVIÇOS DE TERCEIROS - PESSOA JURÍDICA	1.500.000	50.000,00			
3.3.90.39	OUTROS SERVIÇOS DE TERCEIROS - PESSOA JURÍDICA	1.660.000	23.933,68			
3.3.90.39	OUTROS SERVIÇOS DE TERCEIROS - PESSOA JURÍDICA	1.660.000	50.000,00			
3.3.90.39	OUTROS SERVIÇOS DE TERCEIROS - PESSOA JURÍDICA	1.660.000	24.819,90			
3.3.90.39	OUTROS SERVIÇOS DE TERCEIROS - PESSOA JURÍDICA	1.660.000	19.066,50			
3.3.90.39	OUTROS SERVIÇOS DE TERCEIROS - PESSOA JURÍDICA	1.660.000	96.032,55			
4.0.00.00	DESPESAS DE CAPITAL	0.000.000				3.979.747,13
4.4.00.00	INVESTIMENTOS	0.000.000			3.979.747,13	
4.4.90.00	APLICAÇÕES DIRETAS	0.000.000				
4.4.90.51	OBRAS E INSTALAÇÕES	1.665.3110	10.000,00			
4.4.90.51	OBRAS E INSTALAÇÕES	1.665.3210	10.000,00			
4.4.90.51	OBRAS E INSTALAÇÕES	1.706.3110	2.909.747,13			
4.4.90.51	OBRAS E INSTALAÇÕES	1.710.3210	10.000,00			
4.4.90.51	OBRAS E INSTALAÇÕES	2.665.3110	10.000,00			



PREFEITURA MUNICIPAL DE CAROEBE

AV. PERIMETRAL NORTE - CNPJ:01614606/0001-80

Anexo 02

Página 9

Orçamento Programa - Exercício de 2026

NATUREZA DA DESPESA POR ORGÃO E UNIDADE

Lei: 304, Data: 12/12/2025

PODER	02	PODER EXECUTIVO					
ORGÃO	05	SECRETARIA MUNICIPAL DE ASSISTÊNCIA SOCIAL					
UNIDADE	00	SECRETARIA MUNICIPAL DE ASSISTÊNCIA SOCIAL					
Código	Especificação	F.R.	Elemento	Modalidade	Grupo	Categoria Econômica	
4.4.90.51	OBRAS E INSTALAÇÕES	2.665.3210	10.000,00				
4.4.90.51	OBRAS E INSTALAÇÕES	2.706.3110	10.000,00				
4.4.90.51	OBRAS E INSTALAÇÕES	2.710.3210	10.000,00				
4.4.90.52	EQUIPAMENTOS E MATERIAL PERMANENTE	1.706.3110	1.000.000,00				
TOTAL							5.948.121,54

**PREFEITURA MUNICIPAL DE CAROEBE**

AV. PERIMETRAL NORTE - CNPJ:01614606/0001-80

Anexo 02

Página 10

Orçamento Programa - Exercício de 2026

NATUREZA DA DESPESA POR ORGÃO E UNIDADE

Lei: 304, Data: 12/12/2025

PODER 02 PODER EXECUTIVO						
ORGÃO 06 SECRETARIA MUNICIPAL DE AGRICULTURA E ABASTECIMENTO						
UNIDADE 00 SECRETARIA MUNICIPAL DE AGRICULTURA E ABASTECIMENTO						
Código	Especificação	F.R.	Elemento	Modalidade	Grupo	Categoria Econômica
3.0.00.00	DESPESAS CORRENTES	0.000.000				2.735.000,00
3.1.00.00	PESSOAL E ENCARGOS SOCIAIS	0.000.000			350.000,00	
3.1.90.00	APLICAÇÕES DIRETAS	0.000.000		350.000,00		
3.1.90.04	CONTRATAÇÃO POR TEMPO DETERMINADO	1.500.0000	350.000,00			
3.3.00.00	OUTRAS DESPESAS CORRENTES	0.000.000			2.385.000,00	
3.3.90.00	APLICAÇÕES DIRETAS	0.000.000		2.385.000,00		
3.3.90.30	MATERIAL DE CONSUMO	1.500.0000	485.000,00			
3.3.90.39	OUTROS SERVIÇOS DE TERCEIROS - PESSOA JURÍDICA	1.500.0000	400.000,00			
3.3.90.39	OUTROS SERVIÇOS DE TERCEIROS - PESSOA JURÍDICA	1.701.3210	1.500.000,00			
0.00.00	DESPESAS DE CAPITAL	0.000.000				2.350.000,00
4.4.00.00	INVESTIMENTOS	0.000.000			2.350.000,00	
4.4.90.00	APLICAÇÕES DIRETAS	0.000.000		2.350.000,00		
4.4.90.52	EQUIPAMENTOS E MATERIAL PERMANENTE	1.701.3210	2.350.000,00			
TOTAL						5.085.000,00

**PREFEITURA MUNICIPAL DE CAROEBE**

AV. PERIMETRAL NORTE - CNPJ:01614606/0001-80

Anexo 02

Página 11

Orçamento Programa - Exercício de 2026

NATUREZA DA DESPESA POR ORGÃO E UNIDADE

Lei: 304, Data: 12/12/2025

PODER	02 PODER EXECUTIVO					
ORGÃO	07 SECRETARIA MUNICIPAL DE MEIO DE AMBIENTE					
UNIDADE	00 SECRETARIA MUNICIPAL DE MEIO DE AMBIENTE					
Código	Especificação	F.R.	Elemento	Modalidade	Grupo	Categoria Econômica
3.0.00.00	DESPESAS CORRENTES	0.000.000				714.507,49
3.1.00.00	PESSOAL E ENCARGOS SOCIAIS	0.000.000			364.798,15	
3.1.90.00	APLICAÇÕES DIRETAS	0.000.000		364.798,15		
3.1.90.04	CONTRATAÇÃO POR TEMPO DETERMINADO	1.500.0000	198.000,00			
3.1.90.11	VENCIMENTOS E VANTAGENS FIXAS - PESSOAL CIVIL	1.500.0000	102.000,00			
3.1.90.13	OBRIGAÇÕES PATRONAIS	1.500.0000	50.798,15			
3.1.90.16	OUTRAS DESPESAS VARIÁVEIS - PESSOAL CIVIL	1.500.0000	14.000,00			
3.3.00.00	OUTRAS DESPESAS CORRENTES	0.000.000			349.709,34	
3.3.90.00	APLICAÇÕES DIRETAS	0.000.000		349.709,34		
3.3.90.14	DIÁRIAS - CIVIL	1.500.0000	52.000,00			
3.3.90.30	MATERIAL DE CONSUMO	1.500.0000	178.000,00			
3.3.90.36	OUTROS SERVIÇOS DE TERCEIROS - PESSOA FÍSICA	1.500.0000	26.000,00			
3.3.90.39	OUTROS SERVIÇOS DE TERCEIROS - PESSOA JURÍDICA	1.500.0000	2.300,00			
3.3.90.39	OUTROS SERVIÇOS DE TERCEIROS - PESSOA JURÍDICA	1.500.0000	91.409,34			
4.0.00.00	DESPESAS DE CAPITAL	0.000.000				50.000,00
4.4.00.00	INVESTIMENTOS	0.000.000			50.000,00	
4.4.90.00	APLICAÇÕES DIRETAS	0.000.000		50.000,00		
4.4.90.52	EQUIPAMENTOS E MATERIAL PERMANENTE	1.500.0000	50.000,00			
TOTAL						764.507,49



PREFEITURA MUNICIPAL DE CAROEBE

AV. PERIMETRAL NORTE - CNPJ:01614606/0001-80

Orçamento Programa - Exercício de 2026

NATUREZA DA DESPESA POR ORGÃO E UNIDADE

Anexo 02
Página 12

Lei: 304, Data: 12/12/2025

PODER	02 PODER EXECUTIVO					
ORGÃO	08 UNIDADE CENTRAL DE CONTROLE INTERNO					
UNIDADE	00 UNIDADE CENTRAL DE CONTROLE INTERNO					
Código	Especificação	F.R.	Elemento	Modalidade	Grupo	Categoria Econômica
3.0.00.00	DESPESAS CORRENTES	0.000.000				164.000,00
3.3.00.00	OUTRAS DESPESAS CORRENTES	0.000.000			164.000,00	
3.3.90.00	APLICAÇÕES DIRETAS	0.000.000		164.000,00		
3.3.90.14	DIÁRIAS - CIVIL	1.500.0000	14.000,00			
3.3.90.30	MATERIAL DE CONSUMO	1.500.0000	150.000,00			
TOTAL						164.000,00



PREFEITURA MUNICIPAL DE CAROEBE

AV. PERIMETRAL NORTE - CNPJ:01614606/0001-80

Orçamento Programa - Exercício de 2026

NATUREZA DA DESPESA POR ORGÃO E UNIDADE

Anexo 02

Página 13

Lei: 304, Data: 12/12/2025

PODER		02 PODER EXECUTIVO				
ORGÃO		09 GABINETE DO PREFEITO				
UNIDADE		00 GABINETE DO PREFEITO				
Código	Especificação	F.R.	Elemento	Modalidade	Grupo	Categoria Econômica
3.0.00.00	DESPESAS CORRENTES	0.000.000				1.405.018,03
3.1.00.00	PESSOAL E ENCARGOS SOCIAIS	0.000.000			895.018,03	
3.1.90.00	APLICAÇÕES DIRETAS	0.000.000		895.018,03		
3.1.90.04	CONTRATAÇÃO POR TEMPO DETERMINADO	1.500.0000	895.018,03			
3.3.00.00	OUTRAS DESPESAS CORRENTES	0.000.000			510.000,00	
3.3.90.00	APLICAÇÕES DIRETAS	0.000.000		510.000,00		
3.3.90.14	DIÁRIAS - CIVIL	1.500.0000	30.000,00			
3.3.90.30	MATERIAL DE CONSUMO	1.500.0000	340.000,00			
3.3.90.39	OUTROS SERVIÇOS DE TERCEIROS - PESSOA JURÍDICA	1.500.0000	140.000,00			
TOTAL						1.405.018,03



PREFEITURA MUNICIPAL DE CAROEBE

AV. PERIMETRAL NORTE - CNPJ:01614606/0001-80

Orçamento Programa - Exercício de 2026

NATUREZA DA DESPESA POR ORGÃO E UNIDADE

Anexo 02
Página 14

Lei: 304, Data: 12/12/2025

Código	Especificação	F.R.	Elemento	Modalidade	Grupo	Categoria Econômica
9.0.00.00	RESERVA DE CONTINGÊNCIA	0.000.000				717.929,79
9.9.00.00	RESERVA DE CONTINGÊNCIA	0.000.000			717.929,79	
9.9.99.00	Reserva de Contingência	0.000.000		717.929,79		
9.9.99.99	RESERVA DE CONTINGÊNCIA	1.500.0000	717.929,79			
TOTAL						717.929,79
TOTAL GERAL						90.234.826,70

**PREFEITURA MUNICIPAL DE CAROEBE**

AV. PERIMETRAL NORTE - CNPJ:01614606/0001-80

Orçamento Programa - Exercício de 2026

Anexo 06

Página 1

Lei: 304, Data: 12/12/2025

PROGRAMA DE TRABALHO

(Inc.II, § 2º, Art.2º)

01 PODER LEGISLATIVO**01 CÂMARA MUNICIPAL DE CAROEBE**

Código	Especificação	Operação Especial	Projetos	Atividades	T o t a l
01	Legislativa			2.068.386,64	2.068.386,64
01	031 Ação Legislativa			2.068.386,64	2.068.386,64
01	031 1101 GESTÃO DO PODER LEGISLATIVO			2.068.386,64	2.068.386,64
01.031.1101.2001.0000	MANUTENÇÃO E AMPLIAÇÃO DAS AÇÕES DO PODER LEGISLATIVO			1.975.873,69	1.975.873,69
01.031.1101.2002.0000	ESTRUTURAÇÃO DO PODER LEGISLATIVO			92.512,95	92.512,95
	TOTAL	0,00	0,00	2.068.386,64	2.068.386,64

**PREFEITURA MUNICIPAL DE CAROEBE**

AV. PERIMETRAL NORTE - CNPJ:01614606/0001-80

Orçamento Programa - Exercício de 2026

Anexo 06

Página 2

PROGRAMA DE TRABALHO

(Inc.II, § 2º, Art.2º)

Lei: 304, Data: 12/12/2025

02 PODER EXECUTIVO**01 SECRETARIA MUNICIPAL DE ADMINISTRAÇÃO E FINANÇAS**

Código	Especificação	Operação Especial	Projetos	Atividades	T o t a l
04	Administração			6.890.334,78	6.890.334,78
04	121 Planejamento e Orçamento			4.303.228,47	4.303.228,47
04	121 2101 GESTÃO POLÍTICO ADMINISTRATIVA			4.303.228,47	4.303.228,47
04.121.2101.2004.0000	MANUTENÇÃO E MODERNIZAÇÃO ADMINISTRATIVA, FINANCEIRA E ORÇAMENTÁRIA			1.500.000,00	1.500.000,00
04.121.2101.2004.3001	PRECATÓRIOS - TRF1			460.980,89	460.980,89
04.121.2101.2004.3003	GESTÃO DA SECRETARIA			2.342.247,58	2.342.247,58
04	123 Administração Financeira			2.587.106,31	2.587.106,31
04	123 2101 GESTÃO POLÍTICO ADMINISTRATIVA			2.587.106,31	2.587.106,31
04.123.2101.2004.0000	MANUTENÇÃO E MODERNIZAÇÃO ADMINISTRATIVA, FINANCEIRA E ORÇAMENTÁRIA			2.341.535,56	2.341.535,56
04.123.2101.2004.3003	GESTÃO DA SECRETARIA			74.325,00	74.325,00
04.123.2101.2004.3004	EXECUÇÃO DA COMPENSAÇÃO FINANCEIRA DE RECURSOS MINERAIS			171.245,75	171.245,75
06	Segurança Pública			500.000,00	500.000,00
06	181 Policiamento			200.000,00	200.000,00
06	181 2104 GESTÃO DA SEGURANÇA E DEFESA CIVIL.			200.000,00	200.000,00
06.181.2104.2009.0000	GESTÃO DA SEGURANÇA PÚBLICA			200.000,00	200.000,00
06	182 Defesa Civil			300.000,00	300.000,00
06	182 2104 GESTÃO DA SEGURANÇA E DEFESA CIVIL.			300.000,00	300.000,00
06.182.2104.2010.0000	GESTÃO DA DEFESA CIVIL			300.000,00	300.000,00
23	Comércio e Serviços			824.978,92	824.978,92
23	695 Turismo			824.978,92	824.978,92
23	695 2109 PROGRAMA DE DESENVOLVIMENTO TURISTICO			824.978,92	824.978,92
23.695.2109.2020.0000	GESTÃO DO TURISMO			824.978,92	824.978,92
TOTAL		0,00	0,00	8.215.313,70	8.215.313,70

**PREFEITURA MUNICIPAL DE CAROEBE**

AV. PERIMETRAL NORTE - CNPJ:01614606/0001-80

Orçamento Programa - Exercício de 2026

Anexo 06

Página 3

PROGRAMA DE TRABALHO

(Inc.II, § 2º, Art.2º)

Lei: 304, Data: 12/12/2025

02 PODER EXECUTIVO**02 SECRETARIA MUNICIPAL DE SAÚDE**

Código	Especificação	Operação Especial	Projetos	Atividades	Total
10	Saúde			18.030.710,96	18.030.710,96
10	122 Administração Geral			100.000,00	100.000,00
10	122 2107 GESTÃO DA SAÚDE MUNICIPAL			100.000,00	100.000,00
10.122.2107.2017.3002	MANUTENÇÃO CONSELHO FNS			100.000,00	100.000,00
10	301 Atenção Básica			17.038.948,90	17.038.948,90
10	301 0078 PRIMEIRA INFÂNCIA (TCE - RR)			200.000,00	200.000,00
10.301.0078.2013.0000	GESTÃO DA PRIMEIRA INFÂNCIA			200.000,00	200.000,00
10	301 2107 GESTÃO DA SAÚDE MUNICIPAL			16.838.948,90	16.838.948,90
10.301.2107.2017.0000	MANUTENÇÃO E AMPLIAÇÃO DOS SERVIÇOS PÚBLICOS DE SAÚDE			4.023.776,90	4.023.776,90
10.301.2107.2017.1005	PISOS SALARIAIS PARA PROFISSIONAIS DA ENFERMAGEM			391.096,26	391.096,26
10.301.2107.2017.3001	EXECUÇÃO DE TRANSFERÊNCIAS DO SUS ESTADUAL			45.239,58	45.239,58
10.301.2107.2017.5001	EMENDA IMPOSITIVA			567.132,42	567.132,42
10.301.2107.2017.7001	EXECUÇÃO DE EMENDAS PARLAMENTARES E CONVÊNIOS - SAÚDE			7.151.163,67	7.151.163,67
10.301.2107.2022.3001	ATENÇÃO PRIMÁRIA			4.553.373,09	4.553.373,09
10.301.2107.2022.3002	VIGILÂNCIA EM SAÚDE			30.000,00	30.000,00
10.301.2107.2022.3004	GESTÃO DO SUS			77.166,98	77.166,98
10	302 Assistência Hospitalar e Ambulatorial			534.746,99	534.746,99
10	302 2107 GESTÃO DA SAÚDE MUNICIPAL			534.746,99	534.746,99
10.302.2107.2017.3001	EXECUÇÃO DE TRANSFERÊNCIAS DO SUS ESTADUAL			20.000,00	20.000,00
10.302.2107.2022.3001	ATENÇÃO PRIMÁRIA			37.894,39	37.894,39
10.302.2107.2022.3003	ATENÇÃO DE MÉDIA E ALTA COMPLEXIDADE AMBULATORIAL E HOSPITALAR			476.852,60	476.852,60
10	303 Suporte Profilático e Terapêutico			66.477,15	66.477,15
10	303 2107 GESTÃO DA SAÚDE MUNICIPAL			66.477,15	66.477,15
10.303.2107.2017.3001	EXECUÇÃO DE TRANSFERÊNCIAS DO SUS ESTADUAL			47.031,76	47.031,76
10.303.2107.2022.3002	VIGILÂNCIA EM SAÚDE			6.546,59	6.546,59
10.303.2107.2022.3005	ASSISTÊNCIA FARMACÊUTICA			12.898,80	12.898,80
10	304 Vigilância Sanitária			12.898,80	12.898,80
10	304 2107 GESTÃO DA SAÚDE MUNICIPAL			12.898,80	12.898,80
10.304.2107.2022.3002	VIGILÂNCIA EM SAÚDE			12.898,80	12.898,80
10	305 Vigilância Epidemiológica			277.639,12	277.639,12
10	305 2107 GESTÃO DA SAÚDE MUNICIPAL			277.639,12	277.639,12
10.305.2107.2022.3002	VIGILÂNCIA EM SAÚDE			277.639,12	277.639,12
TOTAL		0,00	0,00	18.030.710,96	18.030.710,96

**PREFEITURA MUNICIPAL DE CAROEBE**

AV. PERIMETRAL NORTE - CNPJ:01614606/0001-80

Orçamento Programa - Exercício de 2026

Anexo 06

Página 4

Lei: 304, Data: 12/12/2025

PROGRAMA DE TRABALHO

(Inc.II, § 2º, Art.2º)

02 PODER EXECUTIVO**03 SECRETARIA MUNICIPAL DE INFRAESTRUTURA E OBRAS**

Código	Especificação	Operação Especial	Projetos	Atividades	Total
15	Urbanismo			21.525.725,87	21.525.725,87
15	451 Infra-Estrutura Urbana			21.525.725,87	21.525.725,87
15	451 2102 GESTÃO DA INFRAESTRUTURA MUNICIPAL			21.525.725,87	21.525.725,87
15.451.2102.2005.0000	GESTÃO DAS OBRAS MUNICIPAIS			1.130.000,00	1.130.000,00
15.451.2102.2005.3001	EXECUÇÃO DE RECURSOS DA CONTRIBUIÇÃO DE INTERVENÇÃO NO DOMÍNIO ECONÔMICO			74.372,11	74.372,11
15.451.2102.2005.3002	EXECUÇÃO DOS RECURSOS DA COSIP			340.854,89	340.854,89
15.451.2102.2005.7001	EXECUÇÃO DE EMENDAS PARLAMENTARES E CONVÊNIOS			14.975.155,64	14.975.155,64
15.451.2102.2006.0000	GESTÃO DO URBANISMO, SANEAMENTO E LIMPEZA			5.005.343,23	5.005.343,23
TOTAL		0,00	0,00	21.525.725,87	21.525.725,87

**PREFEITURA MUNICIPAL DE CAROEBE**

AV. PERIMETRAL NORTE - CNPJ:01614606/0001-80

Orçamento Programa - Exercício de 2026

Anexo 06

Página 5

PROGRAMA DE TRABALHO

(Inc.II, § 2º, Art.2º)

Lei: 304, Data: 12/12/2025

02 PODER EXECUTIVO**04 SECRETARIA MUNICIPAL DE EDUCAÇÃO**

Código	Especificação	Operação Especial	Projetos	Atividades	Total
12	Educação			25.031.426,22	25.031.426,22
12	122	Administração Geral		100.000,00	100.000,00
12	122	2106	GESTÃO DO ENSINO MUNICIPAL	100.000,00	100.000,00
12.122.2106.2015.3002	MANUTENÇÃO DO CONSELHO DO FUNDEB			100.000,00	100.000,00
12	365	Educação Infantil		24.931.426,22	24.931.426,22
12	365	0078	PRIMEIRA INFÂNCIA (TCE - RR)	100.000,00	100.000,00
12.365.0078.2013.0000	GESTÃO DA PRIMEIRA INFÂNCIA			100.000,00	100.000,00
12	365	2105	INCENTIVO AO ESPORTE, CULTURA E LAZER	19.588.603,90	19.588.603,90
12.365.2105.2016.0000	GESTÃO DOS RECURSOS DO FUNDEB			5.848.091,86	5.848.091,86
12.365.2105.2016.1001	REMUNERAÇÃO DOS PROFISSIONAIS DA EDUCAÇÃO BÁSICA			13.673.472,13	13.673.472,13
12.365.2105.2016.3001	COMPLEMENTAÇÃO VAAR			67.039,91	67.039,91
12	365	2106	GESTÃO DO ENSINO MUNICIPAL	5.242.822,32	5.242.822,32
12.365.2106.2014.0000	GESTÃO DOS PROGRAMAS DO FNDE			1.398.582,64	1.398.582,64
12.365.2106.2014.3050	SALÁRIO EDUCAÇÃO			865.530,12	865.530,12
12.365.2106.2014.3051	PROGRAMA DINHEIRO DIRETO NA ESCOLA			5.675,47	5.675,47
12.365.2106.2014.3052	PROGRAMA NACIONAL DE ALIMENTAÇÃO ESCOLAR			249.520,88	249.520,88
12.365.2106.2014.3053	PROGRAMA NACIONAL DE APOIO AO TRANSPORTE ESCOLAR			105.078,89	105.078,89
12.365.2106.2015.0000	MANUTENÇÃO E AMPLIAÇÃO DOS SERVIÇOS DE DESENVOLVIMENTO DO ENSINO - MDE			2.350.298,49	2.350.298,49
12.365.2106.2015.7001	EXECUÇÃO DE EMENDAS PARLAMENTARES E CONVENIOS			80.000,00	80.000,00
12.365.2106.2016.3002	COMPLEMENTAÇÃO ETI - ESCOLA TEMPO INTEGRAL			188.135,83	188.135,83
13	Cultura			853.686,46	853.686,46
13	392	Difusão Cultural		853.686,46	853.686,46
13	392	2105	INCENTIVO AO ESPORTE, CULTURA E LAZER	853.686,46	853.686,46
13.392.2105.2012.0000	GESTÃO DA CULTURA E LAZER			750.000,00	750.000,00
13.392.2105.2012.3001	EXECUÇÃO DE RECURSOS DA LC 195/2022 - DEMAIS SETORES			22.937,85	22.937,85
13.392.2105.2012.3002	POLÍTICA NACIONAL ALDIR BLANC			80.748,61	80.748,61
27	Desporto e Lazer			425.000,00	425.000,00
27	812	Desporto Comunitário		425.000,00	425.000,00
27	812	2105	INCENTIVO AO ESPORTE, CULTURA E LAZER	425.000,00	425.000,00
27.812.2105.2011.0000	GESTÃO DO INCENTIVO AO ESPORTE			425.000,00	425.000,00
TOTAL		0,00	0,00	26.310.112,68	26.310.112,68

**PREFEITURA MUNICIPAL DE CAROEBE**

AV. PERIMETRAL NORTE - CNPJ:01614606/0001-80

Orçamento Programa - Exercício de 2026

Anexo 06

Página 6

Lei: 304, Data: 12/12/2025

PROGRAMA DE TRABALHO

(Inc.II, § 2º, Art.2º)

02 PODER EXECUTIVO**05 SECRETARIA MUNICIPAL DE ASSISTÊNCIA SOCIAL**

Código	Especificação	Operação Especial	Projetos	Atividades	Total
08	Assistência Social			5.948.121,54	5.948.121,54
08	122 Administração Geral			200.000,00	200.000,00
08	122 2108 GESTÃO DA ASSISTÊNCIA SOCIAL			200.000,00	200.000,00
08.122.2108.2019.3002	MANUTENÇÃO DO CONSELHO TUTELAR			100.000,00	100.000,00
08.122.2108.2019.3003	MANUTENÇÃO DO CONSELHO FNAS			100.000,00	100.000,00
08	243 Assistência à Criança e ao Adolescente			810.132,42	810.132,42
08	243 0078 PRIMEIRA INFÂNCIA (TCE - RR)			810.132,42	810.132,42
08.243.0078.2013.0000	GESTÃO DA PRIMEIRA INFÂNCIA			243.000,00	243.000,00
08.243.0078.2013.5001	EMENDA IMPOSITIVA			567.132,42	567.132,42
08	244 Assistência Comunitária			2.858.038,04	2.858.038,04
08	244 2108 GESTÃO DA ASSISTÊNCIA SOCIAL			2.858.038,04	2.858.038,04
08.244.2108.2019.0000	MANUTENÇÃO E AMPLIAÇÃO DOS SERVIÇOS DE ASSISTÊNCIA SOCIAL			108.038,04	108.038,04
08.244.2108.2019.3001	EXECUÇÃO DE RECURSOS DO FNAS			2.500.000,00	2.500.000,00
08.244.2108.2019.7001	EXECUÇÃO DE EMENDAS PARLAMENTARES E CONVENIOS			80.000,00	80.000,00
08.244.2108.2019.7002	MANUTENÇÃO DO FUNDO DA CRIANÇA E ADOLESCENTE			100.000,00	100.000,00
08.244.2108.2023.3004	BLOCO DE GESTÃO DO PROGRAMA BOLSA FAMILIA E DO CADASTRO ÚNICO			70.000,00	70.000,00
08	245 Serviços Socioassistenciais			2.079.951,08	2.079.951,08
08	245 2108 GESTÃO DA ASSISTÊNCIA SOCIAL			2.079.951,08	2.079.951,08
08.245.2108.2019.0000	MANUTENÇÃO E AMPLIAÇÃO DOS SERVIÇOS DE ASSISTÊNCIA SOCIAL			204.996,85	204.996,85
08.245.2108.2019.3001	EXECUÇÃO DE RECURSOS DO FNAS			1.501.582,80	1.501.582,80
08.245.2108.2023.3002	BLOCO DE PROTEÇÃO SOCIAL ESPECIAL DE MÉDIA E ALTA COMPLEXIDADE			69.681,54	69.681,54
08.245.2108.2023.3003	BLOCO DE PROTEÇÃO SOCIAL BÁSICA			59.819,90	59.819,90
08.245.2108.2023.3004	BLOCO DE GESTÃO DO PROGRAMA BOLSA FAMILIA E DO CADASTRO ÚNICO			9.869,81	9.869,81
08.245.2108.2023.3005	PROGRAMA PRIMEIRA INFANCIA NO SUAS			136.933,68	136.933,68
08.245.2108.2023.3006	SERVIÇO DE CONVIVENCIA E FORTALECIMENTO DE VINCULOS			79.066,50	79.066,50
08.245.2108.2023.3008	PROCAD SUAS			18.000,00	18.000,00
TOTAL		0,00	0,00	5.948.121,54	5.948.121,54



PREFEITURA MUNICIPAL DE CAROEBE

AV. PERIMETRAL NORTE - CNPJ:01614606/0001-80

Orçamento Programa - Exercício de 2026

Anexo 06

Página 7

Lei: 304, Data: 12/12/2025

PROGRAMA DE TRABALHO

(Inc.II, § 2º, Art.2º)

02 PODER EXECUTIVO

06 SECRETARIA MUNICIPAL DE AGRICULTURA E ABASTECIMENTO

Código	Especificação	Operação Especial	Projetos	Atividades	Total
20	Agricultura			5.085.000,00	5.085.000,00
20	608	Promoção da Produção Agropecuária		5.085.000,00	5.085.000,00
20	608	2103 INCENTIVO AO SETOR PRIMÁRIO E PROTEÇÃO DO MEIO AMBIENTE		5.085.000,00	5.085.000,00
20.608.2103.2007.0000	GESTÃO DO INCENTIVO AO SETOR PRIMÁRIO			5.085.000,00	5.085.000,00
TOTAL		0,00	0,00	5.085.000,00	5.085.000,00

**PREFEITURA MUNICIPAL DE CAROEBE**

AV. PERIMETRAL NORTE - CNPJ:01614606/0001-80

Orçamento Programa - Exercício de 2026

Anexo 06

Página 8

Lei: 304, Data: 12/12/2025

PROGRAMA DE TRABALHO

(Inc.II, § 2º, Art.2º)

02 PODER EXECUTIVO**07 SECRETARIA MUNICIPAL DE MEIO DE AMBIENTE**

Código	Especificação	Operação Especial	Projetos	Atividades	Total
18	Gestão Ambiental			764.507,49	764.507,49
18	541 Preservação e Conservação Ambiental			764.507,49	764.507,49
18	541 2103 INCENTIVO AO SETOR PRIMÁRIO E PROTEÇÃO DO MEIO AMBIENTE			764.507,49	764.507,49
18.541.2103.2008.0000	GESTÃO DA PROTEÇÃO AO MEIO AMBIENTE			736.507,49	736.507,49
18.541.2103.2008.3001	EXECUÇÃO DE RECURSOS DAS PARTICIPAÇÕES NA EXPLORAÇÃO DE PETRÓLEO E GÁS			28.000,00	28.000,00
TOTAL		0,00	0,00	764.507,49	764.507,49

**PREFEITURA MUNICIPAL DE CAROEBE**

AV. PERIMETRAL NORTE - CNPJ:01614606/0001-80

Orçamento Programa - Exercício de 2026

Anexo 06

Página 9

Lei: 304, Data: 12/12/2025

PROGRAMA DE TRABALHO

(Inc.II, § 2º, Art.2º)

02 PODER EXECUTIVO**08 UNIDADE CENTRAL DE CONTROLE INTERNO**

Código	Especificação	Operação Especial	Projetos	Atividades	Total
04	Administração			164.000,00	164.000,00
04	124	Controle Interno		164.000,00	164.000,00
04	124	2101	GESTÃO POLÍTICO ADMINISTRATIVA	164.000,00	164.000,00
04.124.2101.2004.0000	MANUTENÇÃO E MODERNIZAÇÃO ADMINISTRATIVA, FINANCEIRA E ORÇAMENTÁRIA			164.000,00	164.000,00
	TOTAL	0,00	0,00	164.000,00	164.000,00

**PREFEITURA MUNICIPAL DE CAROEBE**

AV. PERIMETRAL NORTE - CNPJ:01614606/0001-80

Orçamento Programa - Exercício de 2026

Anexo 06

Página 10

Lei: 304, Data: 12/12/2025

PROGRAMA DE TRABALHO

(Inc.II, § 2º, Art.2º)

02 PODER EXECUTIVO**09 GABINETE DO PREFEITO**

Código	Especificação	Operação Especial	Projetos	Atividades	Total
04	Administração			1.405.018,03	1.405.018,03
04	122 Administração Geral			1.405.018,03	1.405.018,03
04	122 2101 GESTÃO POLÍTICO ADMINISTRATIVA			1.405.018,03	1.405.018,03
04.122.2101.2003.3001	GESTÃO DO GABINETE DO PREFEITO			1.405.018,03	1.405.018,03
TOTAL		0,00	0,00	1.405.018,03	1.405.018,03



PREFEITURA MUNICIPAL DE CAROEBE

AV. PERIMETRAL NORTE - CNPJ:01614606/0001-80

Orçamento Programa - Exercício de 2026

Anexo 06

Página 11

Lei: 304, Data: 12/12/2025

PROGRAMA DE TRABALHO

(Inc.II, § 2º, Art.2º)

90 RESERVA DE CONTIGÊNCIA

99 RESERVA DE CONTINGÊNCIA

Código	Especificação	Operação Especial	Projetos	Atividades	Total
99	Reserva de Contingência	717.929,79			717.929,79
99	999 Reserva de Contingência	717.929,79			717.929,79
99	999 9999 RESERVA DE CONTIGÊNCIA	717.929,79			717.929,79
99.999.9999.9999.0000	RESERVA DE CONTINGÊNCIA	717.929,79			717.929,79
TOTAL		717.929,79	0,00	0,00	717.929,79
TOTAL GERAL		717.929,79	0,00	89.516.896,91	90.234.826,70

**PREFEITURA MUNICIPAL DE CAROEBE**

AV. PERIMETRAL NORTE - CNPJ:01614606/0001-80

Orçamento Programa - Exercício de 2026

Anexo 07

Página 1

Lei: 304, Data: 12/12/2025

**PROGRAMA DE TRABALHO DO GOVERNO
DEMONSTRATIVO DE FUNÇÕES, SUBFUNÇÕES E PROGRAMAS
POR PROJETOS, ATIVIDADES E OPERAÇÕES ESPECIAIS
(Inc.II, § 2º, Art.2º)**

Código	Especificação	Operação Especial	Projetos	Atividades	Total
01	Legislativa	0,00	0,00	2.068.386,64	2.068.386,64
01	031 Ação Legislativa	0,00	0,00	2.068.386,64	2.068.386,64
01	031 1101 GESTÃO DO PODER LEGISLATIVO	0,00	0,00	2.068.386,64	2.068.386,64
01.031.1101.2001.0000	MANUTENÇÃO E AMPLIAÇÃO DAS AÇÕES DO PODER LEGISLATIVO	0,00	0,00	1.975.873,69	1.975.873,69
01.031.1101.2002.0000	ESTRUTURAÇÃO DO PODER LEGISLATIVO	0,00	0,00	92.512,95	92.512,95
04	Administração	0,00	0,00	8.459.352,81	8.459.352,81
04	121 Planejamento e Orçamento	0,00	0,00	4.303.228,47	4.303.228,47
04	121 2101 GESTÃO POLÍTICO ADMINISTRATIVA	0,00	0,00	4.303.228,47	4.303.228,47
04.121.2101.2004.0000	MANUTENÇÃO E MODERNIZAÇÃO ADMINISTRATIVA, FINANCEIRA E ORÇAMENTÁRIA	0,00	0,00	1.500.000,00	1.500.000,00
04.121.2101.2004.3001	PRECATÓRIOS - TRF1	0,00	0,00	460.980,89	460.980,89
04.121.2101.2004.3003	GESTÃO DA SECRETARIA	0,00	0,00	2.342.247,58	2.342.247,58
04	122 Administração Geral	0,00	0,00	1.405.018,03	1.405.018,03
04	122 2101 GESTÃO POLÍTICO ADMINISTRATIVA	0,00	0,00	1.405.018,03	1.405.018,03
04.122.2101.2003.3001	GESTÃO DO GABINETE DO PREFEITO	0,00	0,00	1.405.018,03	1.405.018,03
04	123 Administração Financeira	0,00	0,00	2.587.106,31	2.587.106,31
04	123 2101 GESTÃO POLÍTICO ADMINISTRATIVA	0,00	0,00	2.587.106,31	2.587.106,31
04.123.2101.2004.0000	MANUTENÇÃO E MODERNIZAÇÃO ADMINISTRATIVA, FINANCEIRA E ORÇAMENTÁRIA	0,00	0,00	2.341.535,56	2.341.535,56
04.123.2101.2004.3003	GESTÃO DA SECRETARIA	0,00	0,00	74.325,00	74.325,00
04.123.2101.2004.3004	EXECUÇÃO DA COMPENSAÇÃO FINANCEIRA DE RECURSOS MINERAIS	0,00	0,00	171.245,75	171.245,75
04	124 Controle Interno	0,00	0,00	164.000,00	164.000,00
04	124 2101 GESTÃO POLÍTICO ADMINISTRATIVA	0,00	0,00	164.000,00	164.000,00
04.124.2101.2004.0000	MANUTENÇÃO E MODERNIZAÇÃO ADMINISTRATIVA, FINANCEIRA E ORÇAMENTÁRIA	0,00	0,00	164.000,00	164.000,00
06	Segurança Pública	0,00	0,00	500.000,00	500.000,00
06	181 Policiamento	0,00	0,00	200.000,00	200.000,00
06	181 2104 GESTÃO DA SEGURANÇA E DEFESA CIVIL.	0,00	0,00	200.000,00	200.000,00
06.181.2104.2009.0000	GESTÃO DA SEGURANÇA PÚBLICA	0,00	0,00	200.000,00	200.000,00
06	182 Defesa Civil	0,00	0,00	300.000,00	300.000,00
06	182 2104 GESTÃO DA SEGURANÇA E DEFESA CIVIL.	0,00	0,00	300.000,00	300.000,00
06.182.2104.2010.0000	GESTÃO DA DEFESA CIVIL	0,00	0,00	300.000,00	300.000,00
08	Assistência Social	0,00	0,00	5.948.121,54	5.948.121,54
08	122 Administração Geral	0,00	0,00	200.000,00	200.000,00
08	122 2108 GESTÃO DA ASSISTÊNCIA SOCIAL	0,00	0,00	200.000,00	200.000,00
08.122.2108.2019.3002	MANUTENÇÃO DO CONSELHO TUTELAR	0,00	0,00	100.000,00	100.000,00
08.122.2108.2019.3003	MANUTENÇÃO DO CONSELHO FNAS	0,00	0,00	100.000,00	100.000,00
08	243 Assistência à Criança e ao Adolescente	0,00	0,00	810.132,42	810.132,42

**PREFEITURA MUNICIPAL DE CAROEBE**

AV. PERIMETRAL NORTE - CNPJ:01614606/0001-80

Orçamento Programa - Exercício de 2026

Anexo 07

Página 2

**PROGRAMA DE TRABALHO DO GOVERNO
DEMONSTRATIVO DE FUNÇÕES, SUBFUNÇÕES E PROGRAMAS
POR PROJETOS, ATIVIDADES E OPERAÇÕES ESPECIAIS**

Lei: 304, Data: 12/12/2025

(Inc.II, § 2º, Art.2º)

Código	Especificação	Operação Especial	Projetos	Atividades	Total
08	Assistência Social	0,00	0,00	5.948.121,54	5.948.121,54
08	243 Assistência à Criança e ao Adolescente	0,00	0,00	810.132,42	810.132,42
08	243 0078 PRIMEIRA INFÂNCIA (TCE - RR)	0,00	0,00	810.132,42	810.132,42
08.243.0078.2013.0000	GESTÃO DA PRIMEIRA INFÂNCIA	0,00	0,00	243.000,00	243.000,00
08.243.0078.2013.5001	EMENDA IMPOSITIVA	0,00	0,00	567.132,42	567.132,42
08	244 Assistência Comunitária	0,00	0,00	2.858.038,04	2.858.038,04
08	244 2108 GESTÃO DA ASSISTÊNCIA SOCIAL	0,00	0,00	2.858.038,04	2.858.038,04
08.244.2108.2019.0000	MANUTENÇÃO E AMPLIAÇÃO DOS SERVIÇOS DE ASSISTÊNCIA SOCIAL	0,00	0,00	108.038,04	108.038,04
08.244.2108.2019.3001	EXECUÇÃO DE RECURSOS DO FNAS	0,00	0,00	2.500.000,00	2.500.000,00
08.244.2108.2019.7001	EXECUÇÃO DE EMENDAS PARLAMENTARES E CONVENIOS	0,00	0,00	80.000,00	80.000,00
08.244.2108.2019.7002	MANUTENÇÃO DO FUNDO DA CRIANÇA E ADOLESCENTE	0,00	0,00	100.000,00	100.000,00
08.244.2108.2023.3004	BLOCO DE GESTÃO DO PROGRAMA BOLSA FAMILIA E DO CADASTRO ÚNICO	0,00	0,00	70.000,00	70.000,00
08	245 Serviços Socioassistenciais	0,00	0,00	2.079.951,08	2.079.951,08
08	245 2108 GESTÃO DA ASSISTÊNCIA SOCIAL	0,00	0,00	2.079.951,08	2.079.951,08
08.245.2108.2019.0000	MANUTENÇÃO E AMPLIAÇÃO DOS SERVIÇOS DE ASSISTÊNCIA SOCIAL	0,00	0,00	204.996,85	204.996,85
08.245.2108.2019.3001	EXECUÇÃO DE RECURSOS DO FNAS	0,00	0,00	1.501.582,80	1.501.582,80
08.245.2108.2023.3002	BLOCO DE PROTEÇÃO SOCIAL ESPECIAL DE MÉDIA E ALTA COMPLEXIDADE	0,00	0,00	69.681,54	69.681,54
08.245.2108.2023.3003	BLOCO DE PROTEÇÃO SOCIAL BÁSICA	0,00	0,00	59.819,90	59.819,90
08.245.2108.2023.3004	BLOCO DE GESTÃO DO PROGRAMA BOLSA FAMILIA E DO CADASTRO ÚNICO	0,00	0,00	9.869,81	9.869,81
08.245.2108.2023.3005	PROGRAMA PRIMEIRA INFANCIA NO SUAS	0,00	0,00	136.933,68	136.933,68
08.245.2108.2023.3006	SERVIÇO DE CONVIVENCIA E FORTALECIMENTO DE VINCULOS	0,00	0,00	79.066,50	79.066,50
08.245.2108.2023.3008	PROCAD SUAS	0,00	0,00	18.000,00	18.000,00
10	Saúde	0,00	0,00	18.030.710,96	18.030.710,96
10	122 Administração Geral	0,00	0,00	100.000,00	100.000,00
10	122 2107 GESTÃO DA SAÚDE MUNICIPAL	0,00	0,00	100.000,00	100.000,00
10.122.2107.2017.3002	MANUTENÇÃO CONSELHO FNS	0,00	0,00	100.000,00	100.000,00
10	301 Atenção Básica	0,00	0,00	17.038.948,90	17.038.948,90
10	301 0078 PRIMEIRA INFÂNCIA (TCE - RR)	0,00	0,00	200.000,00	200.000,00
10.301.0078.2013.0000	GESTÃO DA PRIMEIRA INFÂNCIA	0,00	0,00	200.000,00	200.000,00
10	301 2107 GESTÃO DA SAÚDE MUNICIPAL	0,00	0,00	16.838.948,90	16.838.948,90
10.301.2107.2017.0000	MANUTENÇÃO E AMPLIAÇÃO DOS SERVIÇOS PÚBLICOS DE SAÚDE	0,00	0,00	4.023.776,90	4.023.776,90
10.301.2107.2017.1005	PISOS SALARIAIS PARA PROFISSIONAIS DA ENFERMAGEM	0,00	0,00	391.096,26	391.096,26
10.301.2107.2017.3001	EXECUÇÃO DE TRANSFERÊNCIAS DO SUS ESTADUAL	0,00	0,00	45.239,58	45.239,58
10.301.2107.2017.5001	EMENDA IMPOSITIVA	0,00	0,00	567.132,42	567.132,42
10.301.2107.2017.7001	EXECUÇÃO DE EMENDAS PARLAMENTARES E CONVÊNIOS - SAÚDE	0,00	0,00	7.151.163,67	7.151.163,67
10.301.2107.2022.3001	ATENÇÃO PRIMÁRIA	0,00	0,00	4.553.373,09	4.553.373,09
10.301.2107.2022.3002	VIGILÂNCIA EM SAÚDE	0,00	0,00	30.000,00	30.000,00
10.301.2107.2022.3004	GESTÃO DO SUS	0,00	0,00	77.166,98	77.166,98
10	302 Assistência Hospitalar e Ambulatorial	0,00	0,00	534.746,99	534.746,99
10	302 2107 GESTÃO DA SAÚDE MUNICIPAL	0,00	0,00	534.746,99	534.746,99
10.302.2107.2017.3001	EXECUÇÃO DE TRANSFERÊNCIAS DO SUS ESTADUAL	0,00	0,00	20.000,00	20.000,00
10.302.2107.2022.3001	ATENÇÃO PRIMÁRIA	0,00	0,00	37.894,39	37.894,39
10.302.2107.2022.3003	ATENÇÃO DE MÉDIA E ALTA COMPLEXIDADE AMBULATORIAL E HOSPITALAR	0,00	0,00	476.852,60	476.852,60

**PREFEITURA MUNICIPAL DE CAROEBE**

AV. PERIMETRAL NORTE - CNPJ:01614606/0001-80

Orçamento Programa - Exercício de 2026

Anexo 07

Página 3

Lei: 304, Data: 12/12/2025

**PROGRAMA DE TRABALHO DO GOVERNO
DEMONSTRATIVO DE FUNÇÕES, SUBFUNÇÕES E PROGRAMAS
POR PROJETOS, ATIVIDADES E OPERAÇÕES ESPECIAIS**

(Inc. II, § 2º, Art. 2º)

Código	Especificação	Operação Especial	Projetos	Atividades	Total
10	Saúde	0,00	0,00	18.030.710,96	18.030.710,96
10	302 Assistência Hospitalar e Ambulatorial	0,00	0,00	534.746,99	534.746,99
10	303 Suporte Profilático e Terapêutico	0,00	0,00	66.477,15	66.477,15
10	303 2107 GESTÃO DA SAÚDE MUNICIPAL	0,00	0,00	66.477,15	66.477,15
10.303.2107.2017.3001	EXECUÇÃO DE TRANSFERÊNCIAS DO SUS ESTADUAL	0,00	0,00	47.031,76	47.031,76
10.303.2107.2022.3002	VIGILÂNCIA EM SAÚDE	0,00	0,00	6.546,59	6.546,59
10.303.2107.2022.3005	ASSISTÊNCIA FARMACÊUTICA	0,00	0,00	12.898,80	12.898,80
10	304 Vigilância Sanitária	0,00	0,00	12.898,80	12.898,80
10	304 2107 GESTÃO DA SAÚDE MUNICIPAL	0,00	0,00	12.898,80	12.898,80
10.304.2107.2022.3002	VIGILÂNCIA EM SAÚDE	0,00	0,00	12.898,80	12.898,80
10	305 Vigilância Epidemiológica	0,00	0,00	277.639,12	277.639,12
10	305 2107 GESTÃO DA SAÚDE MUNICIPAL	0,00	0,00	277.639,12	277.639,12
10.305.2107.2022.3002	VIGILÂNCIA EM SAÚDE	0,00	0,00	277.639,12	277.639,12
12	Educação	0,00	0,00	25.031.426,22	25.031.426,22
12	122 Administração Geral	0,00	0,00	100.000,00	100.000,00
12	122 2106 GESTÃO DO ENSINO MUNICIPAL	0,00	0,00	100.000,00	100.000,00
12.122.2106.2015.3002	MANUTENÇÃO DO CONSELHO DO FUNDEB	0,00	0,00	100.000,00	100.000,00
12	365 Educação Infantil	0,00	0,00	24.931.426,22	24.931.426,22
12	365 0078 PRIMEIRA INFÂNCIA (TCE - RR)	0,00	0,00	100.000,00	100.000,00
12.365.0078.2013.0000	GESTÃO DA PRIMEIRA INFÂNCIA	0,00	0,00	100.000,00	100.000,00
12	365 2105 INCENTIVO AO ESPORTE, CULTURA E LAZER	0,00	0,00	19.588.603,90	19.588.603,90
12.365.2105.2016.0000	GESTÃO DOS RECURSOS DO FUNDEB	0,00	0,00	5.848.091,86	5.848.091,86
12.365.2105.2016.1001	REMUNERAÇÃO DOS PROFISSIONAIS DA EDUCAÇÃO BÁSICA	0,00	0,00	13.673.472,13	13.673.472,13
12.365.2105.2016.3001	COMPLEMENTAÇÃO VAAR	0,00	0,00	67.039,91	67.039,91
12	365 2106 GESTÃO DO ENSINO MUNICIPAL	0,00	0,00	5.242.822,32	5.242.822,32
12.365.2106.2014.0000	GESTÃO DOS PROGRAMAS DO FNDE	0,00	0,00	1.398.582,64	1.398.582,64
12.365.2106.2014.3050	SALÁRIO EDUCAÇÃO	0,00	0,00	865.530,12	865.530,12
12.365.2106.2014.3051	PROGRAMA DINHEIRO DIRETO NA ESCOLA	0,00	0,00	5.675,47	5.675,47
12.365.2106.2014.3052	PROGRAMA NACIONAL DE ALIMENTAÇÃO ESCOLAR	0,00	0,00	249.520,88	249.520,88
12.365.2106.2014.3053	PROGRAMA NACIONAL DE APOIO AO TRANSPORTE ESCOLAR	0,00	0,00	105.078,89	105.078,89
12.365.2106.2015.0000	MANUTENÇÃO E AMPLIAÇÃO DOS SERVIÇOS DE DESENVOLVIMENTO DO ENSINO - MDE	0,00	0,00	2.350.298,49	2.350.298,49
12.365.2106.2015.7001	EXECUÇÃO DE EMENDAS PARLAMENTARES E CONVENIOS	0,00	0,00	80.000,00	80.000,00
12.365.2106.2016.3002	COMPLEMENTAÇÃO ETI - ESCOLA TEMPO INTEGRAL	0,00	0,00	188.135,83	188.135,83
13	Cultura	0,00	0,00	853.686,46	853.686,46
13	392 Difusão Cultural	0,00	0,00	853.686,46	853.686,46
13	392 2105 INCENTIVO AO ESPORTE, CULTURA E LAZER	0,00	0,00	853.686,46	853.686,46
13.392.2105.2012.0000	GESTÃO DA CULTURA E LAZER	0,00	0,00	750.000,00	750.000,00
13.392.2105.2012.3001	EXECUÇÃO DE RECURSOS DA LC 195/2022 - DEMAIS SETORES	0,00	0,00	22.937,85	22.937,85
13.392.2105.2012.3002	POLÍTICA NACIONAL ALDIR BLANC	0,00	0,00	80.748,61	80.748,61
15	Urbanismo	0,00	0,00	21.525.725,87	21.525.725,87
15	451 Infra-Estrutura Urbana	0,00	0,00	21.525.725,87	21.525.725,87

**PREFEITURA MUNICIPAL DE CAROEBE**

AV. PERIMETRAL NORTE - CNPJ:01614606/0001-80

Orçamento Programa - Exercício de 2026

Anexo 07

Página 4

Lei: 304, Data: 12/12/2025

**PROGRAMA DE TRABALHO DO GOVERNO
DEMONSTRATIVO DE FUNÇÕES, SUBFUNÇÕES E PROGRAMAS
POR PROJETOS, ATIVIDADES E OPERAÇÕES ESPECIAIS**
(Inc.II, § 2º, Art.2º)

Código	Especificação	Operação Especial	Projetos	Atividades	Total
15	Urbanismo	0,00	0,00	21.525.725,87	21.525.725,87
15	451 Infra-Estrutura Urbana	0,00	0,00	21.525.725,87	21.525.725,87
15	451 2102 GESTÃO DA INFRAESTRUTURA MUNICIPAL	0,00	0,00	21.525.725,87	21.525.725,87
15.451.2102.2005.0000	GESTÃO DAS OBRAS MUNICIPAIS	0,00	0,00	1.130.000,00	1.130.000,00
15.451.2102.2005.3001	EXECUÇÃO DE RECURSOS DA CONTRIBUIÇÃO DE INTERVENÇÃO NO DOMÍNIO ECONÔMICO	0,00	0,00	74.372,11	74.372,11
15.451.2102.2005.3002	EXECUÇÃO DOS RECURSOS DA COSIP	0,00	0,00	340.854,89	340.854,89
15.451.2102.2005.7001	EXECUÇÃO DE EMENDAS PARLAMENTARES E CONVÊNIOS	0,00	0,00	14.975.155,64	14.975.155,64
15.451.2102.2006.0000	GESTÃO DO URBANISMO, SANEAMENTO E LIMPEZA	0,00	0,00	5.005.343,23	5.005.343,23
18	Gestão Ambiental	0,00	0,00	764.507,49	764.507,49
18	541 Preservação e Conservação Ambiental	0,00	0,00	764.507,49	764.507,49
18	541 2103 INCENTIVO AO SETOR PRIMÁRIO E PROTEÇÃO DO MEIO AMBIENTE	0,00	0,00	764.507,49	764.507,49
18.541.2103.2008.0000	GESTÃO DA PROTEÇÃO AO MEIO AMBIENTE	0,00	0,00	736.507,49	736.507,49
18.541.2103.2008.3001	EXECUÇÃO DE RECURSOS DAS PARTICIPAÇÕES NA EXPLORAÇÃO DE PETRÓLEO E GÁS	0,00	0,00	28.000,00	28.000,00
20	Agricultura	0,00	0,00	5.085.000,00	5.085.000,00
20	608 Promoção da Produção Agropecuária	0,00	0,00	5.085.000,00	5.085.000,00
20	608 2103 INCENTIVO AO SETOR PRIMÁRIO E PROTEÇÃO DO MEIO AMBIENTE	0,00	0,00	5.085.000,00	5.085.000,00
20.608.2103.2007.0000	GESTÃO DO INCENTIVO AO SETOR PRIMÁRIO	0,00	0,00	5.085.000,00	5.085.000,00
23	Comércio e Serviços	0,00	0,00	824.978,92	824.978,92
23	695 Turismo	0,00	0,00	824.978,92	824.978,92
23	695 2109 PROGRAMA DE DESENVOLVIMENTO TURISTICO	0,00	0,00	824.978,92	824.978,92
23.695.2109.2020.0000	GESTÃO DO TURISMO	0,00	0,00	824.978,92	824.978,92
27	Desporto e Lazer	0,00	0,00	425.000,00	425.000,00
27	812 Desporto Comunitário	0,00	0,00	425.000,00	425.000,00
27	812 2105 INCENTIVO AO ESPORTE, CULTURA E LAZER	0,00	0,00	425.000,00	425.000,00
27.812.2105.2011.0000	GESTÃO DO INCENTIVO AO ESPORTE	0,00	0,00	425.000,00	425.000,00
99	Reserva de Contingência	717.929,79	0,00	0,00	717.929,79
99	999 Reserva de Contingência	717.929,79	0,00	0,00	717.929,79
99	999 9999 RESERVA DE CONTIGÊNCIA	717.929,79	0,00	0,00	717.929,79
99.999.9999.9999.0000	RESERVA DE CONTINGÊNCIA	717.929,79	0,00	0,00	717.929,79
TOTAL		717.929,79	0,00	89.516.896,91	90.234.826,70

**PREFEITURA MUNICIPAL DE CAROEBE**

AV. PERIMETRAL NORTE - CNPJ:01614606/0001-80

Orçamento Programa - Exercício de 2026

Anexo 08

Página 1

Lei: 304, Data: 12/12/2025

**DESPESA POR FUNÇÃO, SUBFUNÇÃO E PROGRAMAS
CONFORME O VÍNCULO COM OS RECURSOS**

(Inc. II, § 2º, Art. 2º)

Código	Especificação	Ordinário	Vinculado	Adm. Indireta	Total
01	Legislativa	2.068.386,64			2.068.386,64
01 031	Ação Legislativa	2.068.386,64			2.068.386,64
01 031 1101	GESTÃO DO PODER LEGISLATIVO	2.068.386,64			2.068.386,64
04	Administração	6.788.107,06	1.671.245,75		8.459.352,81
04 121	Planejamento e Orçamento	2.803.228,47	1.500.000,00		4.303.228,47
04 121 2101	GESTÃO POLÍTICO ADMINISTRATIVA	2.803.228,47	1.500.000,00		4.303.228,47
04 122	Administração Geral	1.405.018,03			1.405.018,03
04 122 2101	GESTÃO POLÍTICO ADMINISTRATIVA	1.405.018,03			1.405.018,03
04 123	Administração Financeira	2.415.860,56	171.245,75		2.587.106,31
04 123 2101	GESTÃO POLÍTICO ADMINISTRATIVA	2.415.860,56	171.245,75		2.587.106,31
04 124	Controle Interno	164.000,00			164.000,00
04 124 2101	GESTÃO POLÍTICO ADMINISTRATIVA	164.000,00			164.000,00
06	Segurança Pública	500.000,00			500.000,00
06 181	Policiamento	200.000,00			200.000,00
06 181 2104	GESTÃO DA SEGURANÇA E DEFESA CIVIL.	200.000,00			200.000,00
06 182	Defesa Civil	300.000,00			300.000,00
06 182 2104	GESTÃO DA SEGURANÇA E DEFESA CIVIL.	300.000,00			300.000,00
08	Assistência Social	1.423.167,31	4.524.954,23		5.948.121,54
08 122	Administração Geral	200.000,00			200.000,00
08 122 2108	GESTÃO DA ASSISTÊNCIA SOCIAL	200.000,00			200.000,00
08 243	Assistência à Criança e ao Adolescente	810.132,42			810.132,42
08 243 0078	PRIMEIRA INFÂNCIA (TCE - RR)	810.132,42			810.132,42
08 244	Assistência Comunitária	208.038,04	2.650.000,00		2.858.038,04
08 244 2108	GESTÃO DA ASSISTÊNCIA SOCIAL	208.038,04	2.650.000,00		2.858.038,04
08 245	Serviços Socioassistenciais	204.996,85	1.874.954,23		2.079.951,08
08 245 2108	GESTÃO DA ASSISTÊNCIA SOCIAL	204.996,85	1.874.954,23		2.079.951,08
10	Saúde		18.030.710,96		18.030.710,96
10 122	Administração Geral		100.000,00		100.000,00
10 122 2107	GESTÃO DA SAÚDE MUNICIPAL		100.000,00		100.000,00
10 301	Atenção Básica		17.038.948,90		17.038.948,90
10 301 0078	PRIMEIRA INFÂNCIA (TCE - RR)		200.000,00		200.000,00
10 301 2107	GESTÃO DA SAÚDE MUNICIPAL		16.838.948,90		16.838.948,90
10 302	Assistência Hospitalar e Ambulatorial		534.746,99		534.746,99
10 302 2107	GESTÃO DA SAÚDE MUNICIPAL		534.746,99		534.746,99
10 303	Suporte Profilático e Terapêutico		66.477,15		66.477,15
10 303 2107	GESTÃO DA SAÚDE MUNICIPAL		66.477,15		66.477,15
10 304	Vigilância Sanitária		12.898,80		12.898,80
10 304 2107	GESTÃO DA SAÚDE MUNICIPAL		12.898,80		12.898,80
10 305	Vigilância Epidemiológica		277.639,12		277.639,12
10 305 2107	GESTÃO DA SAÚDE MUNICIPAL		277.639,12		277.639,12
12	Educação		25.031.426,22		25.031.426,22
12 122	Administração Geral		100.000,00		100.000,00
12 122 2106	GESTÃO DO ENSINO MUNICIPAL		100.000,00		100.000,00
12 365	Educação Infantil		24.931.426,22		24.931.426,22
12 365 0078	PRIMEIRA INFÂNCIA (TCE - RR)		100.000,00		100.000,00
12 365 2105	INCENTIVO AO ESPORTE, CULTURA E LAZER		19.588.603,90		19.588.603,90
12 365 2106	GESTÃO DO ENSINO MUNICIPAL		5.242.822,32		5.242.822,32

**PREFEITURA MUNICIPAL DE CAROEBE**

AV. PERIMETRAL NORTE - CNPJ:01614606/0001-80

Orçamento Programa - Exercício de 2026

Anexo 08

Página 2

Lei: 304, Data: 12/12/2025

**DESPESA POR FUNÇÃO, SUBFUNÇÃO E PROGRAMAS
CONFORME O VÍNCULO COM OS RECURSOS**

(Inc.II, § 2º, Art.2º)

Código	Especificação	Ordinário	Vinculado	Adm. Indireta	Total
13	Cultura	750.000,00	103.686,46		853.686,46
13 392	Difusão Cultural	750.000,00	103.686,46		853.686,46
13 392 2105	INCENTIVO AO ESPORTE, CULTURA E LAZER	750.000,00	103.686,46		853.686,46
15	Urbanismo	2.135.343,23	19.390.382,64		21.525.725,87
15 451	Infra-Estrutura Urbana	2.135.343,23	19.390.382,64		21.525.725,87
15 451 2102	GESTÃO DA INFRAESTRUTURA MUNICIPAL	2.135.343,23	19.390.382,64		21.525.725,87
18	Gestão Ambiental	764.507,49			764.507,49
18 541	Preservação e Conservação Ambiental	764.507,49			764.507,49
18 541 2103	INCENTIVO AO SETOR PRIMÁRIO E PROTEÇÃO DO MEIO AMBIENTE	764.507,49			764.507,49
20	Agricultura	1.235.000,00	3.850.000,00		5.085.000,00
20 608	Promoção da Produção Agropecuária	1.235.000,00	3.850.000,00		5.085.000,00
20 608 2103	INCENTIVO AO SETOR PRIMÁRIO E PROTEÇÃO DO MEIO AMBIENTE	1.235.000,00	3.850.000,00		5.085.000,00
23	Comércio e Serviços	500.000,00	324.978,92		824.978,92
23 695	Turismo	500.000,00	324.978,92		824.978,92
23 695 2109	PROGRAMA DE DESENVOLVIMENTO TURISTICO	500.000,00	324.978,92		824.978,92
27	Desporto e Lazer	425.000,00			425.000,00
27 812	Desporto Comunitário	425.000,00			425.000,00
27 812 2105	INCENTIVO AO ESPORTE, CULTURA E LAZER	425.000,00			425.000,00
99	Reserva de Contingência	717.929,79			717.929,79
99 999	Reserva de Contingência	717.929,79			717.929,79
99 999 9999	RESERVA DE CONTIGÊNCIA	717.929,79			717.929,79
TOTAL		17.307.441,52	72.927.385,18	0,00	90.234.826,70

**PREFEITURA MUNICIPAL DE CAROEBE**

AV. PERIMETRAL NORTE - CNPJ:01614606/0001-80

Orçamento Programa - Exercício de 2026

Anexo 09

Página 1

DEMONSTRATIVO DAS DESPESAS POR ORGÃO E FUNÇÕES DE GOVERNO

(Inc.II, § 2º, Art.2º)

Lei: 304, Data: 12/12/2025

Orgão:	01 01	CÂMARA MUNICIPAL DE CAROEBE	Valor
Função	01	Legislativa	2.068.386,64
Orgão:	02 01	SECRETARIA MUNICIPAL DE ADMINISTRAÇÃO E FINANÇAS	Valor
Função	04	Administração	6.890.334,78
Função	06	Segurança Pública	500.000,00
Função	23	Comércio e Serviços	824.978,92
Orgão:	02 02	SECRETARIA MUNICIPAL DE SAÚDE	Valor
Função	10	Saúde	18.030.710,96
Orgão:	02 03	SECRETARIA MUNICIPAL DE INFRAESTRUTURA E OBRAS	Valor
Função	15	Urbanismo	21.525.725,87
Orgão:	02 04	SECRETARIA MUNICIPAL DE EDUCAÇÃO	Valor
Função	12	Educação	25.031.426,22
Função	13	Cultura	853.686,46
Função	27	Desporto e Lazer	425.000,00
Orgão:	02 05	SECRETARIA MUNICIPAL DE ASSISTÊNCIA SOCIAL	Valor
Função	08	Assistência Social	5.948.121,54
Orgão:	02 06	SECRETARIA MUNICIPAL DE AGRICULTURA E ABASTECIMENTO	Valor
Função	20	Agricultura	5.085.000,00
Orgão:	02 07	SECRETARIA MUNICIPAL DE MEIO DE AMBIENTE	Valor
Função	18	Gestão Ambiental	764.507,49
Orgão:	02 08	UNIDADE CENTRAL DE CONTROLE INTERNO	Valor
Função	04	Administração	164.000,00
Orgão:	02 09	GABINETE DO PREFEITO	Valor
Função	04	Administração	1.405.018,03
Orgão:	90 99	RESERVA DE CONTINGÊNCIA	Valor
Função	99	Reserva de Contingência	717.929,79
TOTAL GERAL			90.234.826,70

RESUMO DO TOTAL ORÇADO POR ORGÃO

01 01	CÂMARA MUNICIPAL DE CAROEBE	2.068.386,64
-------	-----------------------------	--------------

**PREFEITURA MUNICIPAL DE CAROEBE**

AV. PERIMETRAL NORTE - CNPJ:01614606/0001-80

Orçamento Programa - Exercício de 2026
Anexo 09
Página 2**DEMONSTRATIVO DAS DESPESAS POR ORGÃO E FUNÇÕES DE GOVERNO**

(Inc. II, § 2º, Art. 2º)

Lei: 304, Data: 12/12/2025

02 01	SECRETARIA MUNICIPAL DE ADMINISTRAÇÃO E FINANÇAS	8.215.313,70
02 02	SECRETARIA MUNICIPAL DE SAÚDE	18.030.710,96
02 03	SECRETARIA MUNICIPAL DE INFRAESTRUTURA E OBRAS	21.525.725,87
02 04	SECRETARIA MUNICIPAL DE EDUCAÇÃO	26.310.112,68
02 05	SECRETARIA MUNICIPAL DE ASSISTÊNCIA SOCIAL	5.948.121,54
02 06	SECRETARIA MUNICIPAL DE AGRICULTURA E ABASTECIMENTO	5.085.000,00
02 07	SECRETARIA MUNICIPAL DE MEIO DE AMBIENTE	764.507,49
02 08	UNIDADE CENTRAL DE CONTROLE INTERNO	164.000,00
02 09	GABINETE DO PREFEITO	1.405.018,03
90 99	RESERVA DE CONTINGÊNCIA	717.929,79
TOTAL		90.234.826,70

RESUMO DO TOTAL ORÇADO POR FUNÇÃO

01	Legislativa	2.068.386,64
04	Administração	8.459.352,81
06	Segurança Pública	500.000,00
08	Assistência Social	5.948.121,54
10	Saúde	18.030.710,96
12	Educação	25.031.426,22
13	Cultura	853.686,46
15	Urbanismo	21.525.725,87
18	Gestão Ambiental	764.507,49
20	Agricultura	5.085.000,00
23	Comércio e Serviços	824.978,92
27	Desporto e Lazer	425.000,00
99	Reserva de Contingência	717.929,79
TOTAL		90.234.826,70



SEGURIDADE SOCIAL

Código	Especificacao	Categoria	Função
08	Assistência Social		5.948.121,54
3.1.90.04.00	CONTRATAÇÃO POR TEMPO DETERMINADO	269.000,00	
3.1.90.13.00	OBRIGAÇÕES PATRONAIS	97.038,04	
3.3.90.10.00	OUTROS BENEFÍCIOS DE NATUREZA SOCIAL	35.000,00	
3.3.90.14.00	DIÁRIAS - CIVIL	194.866,66	
3.3.90.30.00	MATERIAL DE CONSUMO	491.484,66	
3.3.90.32.00	Material, Bem ou Serviço para Distribuição Gratuita	50.000,00	
3.3.90.39.00	OUTROS SERVIÇOS DE TERCEIROS - PESSOA JURÍDICA	830.985,05	
4.4.90.51.00	OBRAS E INSTALAÇÕES	2.979.747,13	
4.4.90.52.00	EQUIPAMENTOS E MATERIAL PERMANENTE	1.000.000,00	
10	Saúde		18.030.710,96
3.1.90.04.00	CONTRATAÇÃO POR TEMPO DETERMINADO	3.429.753,09	
3.1.90.11.00	VENCIMENTOS E VANTAGENS FIXAS - PESSOAL CIVIL	1.600.000,00	
3.1.90.13.00	OBRIGAÇÕES PATRONAIS	633.369,13	
3.1.90.16.00	OUTRAS DESPESAS VARIÁVEIS - PESSOAL CIVIL	33.000,00	
3.1.90.92.00	DESPESAS DE EXERCÍCIOS ANTERIORES	60.000,00	
3.3.90.14.00	DIÁRIAS - CIVIL	340.576,97	
3.3.90.30.00	MATERIAL DE CONSUMO	2.788.915,39	
3.3.90.35.00	SERVIÇOS DE CONSULTORIA	486.533,28	
3.3.90.36.00	OUTROS SERVIÇOS DE TERCEIROS - PESSOA FÍSICA	75.000,00	
3.3.90.39.00	OUTROS SERVIÇOS DE TERCEIROS - PESSOA JURÍDICA	3.687.440,61	
3.3.90.46.00	AUXÍLIO ALIMENTAÇÃO	50.000,00	
3.3.90.47.00	OBRIGAÇÕES TRIBUTÁRIAS E CONTRIBUTIVAS	80.000,00	
3.3.90.48.00	OUTROS AUXÍLIOS FINANCEIROS A PESSOA FÍSICA	176.000,00	
3.3.90.92.00	DESPESAS DE EXERCÍCIOS ANTERIORES	36.000,00	
3.3.90.93.00	INDENIZAÇÕES E RESTITUIÇÕES	16.198,96	
4.4.90.51.00	OBRAS E INSTALAÇÕES	3.979.747,13	
4.4.90.52.00	EQUIPAMENTOS E MATERIAL PERMANENTE	558.176,40	
TOTAL			23.978.832,50



PREFEITURA MUNICIPAL DE CAROEBE
AV. PERIMETRAL NORTE - CNPJ:01614606/0001-80

Orçamento Programa - Exercício de 2026

TABELA EXPLICATIVA - EVOLUÇÃO DA RECEITA

(Inc. III, Art.22º)

Página 1

Lei: 304, Data: 12/12/2025

Codigo	Discriminação	Receita Arrecadada				Receita Prevista	
		2022	2023	2024	2025	2026	
1000.00.0.0	RECEITAS CORRENTES.						
1100.00.0.0	IMPOSTOS, TAXAS E CONTRIBUIÇÕES DE ME	2.390.429,41	2.354.448,22	3.741.059,67	2.437.089,00	4.094.309,99	
1200.00.0.0	CONTRIBUIÇÕES		206.560,10	311.446,49	213.810,00	340.854,89	
1300.00.0.0	RECEITA PATRIMONIAL	1.189.756,83	846.082,83	743.103,81	875.780,00	813.271,55	
1700.00.0.0	TRANSFERÊNCIAS CORRENTES	45.854.081,34	46.339.563,67	67.818.441,34	48.640.094,81	75.876.369,28	
1900.00.0.0	OUTRAS RECEITAS CORRENTES	46.697,28	52.390,85	63.596,49	54.230,00	69.601,61	
	Sub Total	49.480.964,86	49.799.045,67	72.677.647,80	52.221.003,81	81.194.407,32	
2000.00.0.0	RECEITAS DE CAPITAL						
2400.00.0.0	TRANSFERÊNCIAS DE CAPITAL	17.430.081,03	22.292.922,97	14.089.744,10	22.216.854,40	14.089.744,10	
	Sub Total	17.430.081,03	22.292.922,97	14.089.744,10	22.216.854,40	14.089.744,10	
7000.00.0.0	RECEITAS CORRENTES. (INTRA)						
	Sub Total	0,00	0,00	0,00	0,00	0,00	
8000.00.0.0	RECEITAS DE CAPITAL						
	Sub Total	0,00	0,00	0,00	0,00	0,00	
9000.00.0.0	(R) DEDUÇÕES DA RECEITA						
9500.00.0.0	(R) DEDUÇÕES DO FUNDEB	-3.526.076,38	-3.779.131,20	-4.227.519,98	-3.996.019,21	-5.049.324,72	
9900.00.0.0	(R) OUTRAS DEDUÇÕES	12.122.805,32	12.910.741,33	17.060.492,54			
	Sub Total	8.596.728,94	9.131.610,13	12.832.972,56	-3.996.019,21	-5.049.324,72	



PREFEITURA MUNICIPAL DE CAROEBE
AV. PERIMETRAL NORTE - CNPJ:01614606/0001-80

Orçamento Programa - Exercício de 2026

TABELA EXPLICATIVA - EVOLUÇÃO DA RECEITA
(Inc. III, Art. 22º)

Página 2

Lei: 304, Data: 12/12/2025

Codigo	Discriminação	Receita Arrecadada				Receita Prevista	
		2022	2023	2024	2025	2026	
9990.00.0.0	RECURSOS ARRECADADOS EM EXERCÍCIOS						
	Sub Total	0,00	0,00	0,00	0,00	0,00	
TOTAL		75.507.774,83	81.223.578,77	99.600.364,46	70.441.839,00	90.234.826,70	

**PREFEITURA MUNICIPAL DE CAROEBE**

AV. PERIMETRAL NORTE - CNPJ:01614606/0001-80

Orçamento Programa - Exercício de 2026

TABELA EXPLICATIVA - EVOLUÇÃO DA DESPESA

(Inc. III, Art. 22)

Lei: 304, Data: 12/12/2025

Codigo	Discriminação	DESPESA		
		Realizada 2024	Fixada 2025	Prevista 2026
DESPESAS CORRENTES				
3 1	PESSOAL E ENCARGOS SOCIAIS	25.264.767,15	23.496.692,09	23.121.957,42
3 2	JUROS E ENCARGOS DA DÍVIDA		15.537,34	
3 3	OUTRAS DESPESAS CORRENTES	44.719.921,11	24.244.470,46	19.740.482,45
	Sub Total	69.984.688,26	47.756.699,89	42.862.439,87
DESPESAS DE CAPITAL				
4 4	INVESTIMENTOS	24.228.396,54	20.383.334,47	10.060.125,24
4 6	AMORTIZAÇÃO DA DÍVIDA	2.480.916,53	1.386.588,00	
	Sub Total	26.709.313,07	21.769.922,47	10.060.125,24
RESERVA DE CONTINGÊNCIA				
9 9	RESERVA DE CONTINGÊNCIA		729.250,64	
	Sub Total	0,00	729.250,64	0,00
	TOTAL	96.694.001,33	70.255.873,00	52.922.565,11



TABELA EXPLICATIVA - DEMONSTRAÇÃO DA DESPESA POR PROGRAMA Lei: 304, Data: 12/12/2025

Código	Discriminação	Valor
0078	PRIMEIRA INFÂNCIA (TCE - RR)	1.110.132,42
1101	GESTÃO DO PODER LEGISLATIVO	2.068.386,64
2101	GESTÃO POLÍTICO ADMINISTRATIVA	8.459.352,81
2102	GESTÃO DA INFRAESTRUTURA MUNICIPAL	21.525.725,87
2103	INCENTIVO AO SETOR PRIMÁRIO E PROTEÇÃO DO MEIO AMBIENTE	5.849.507,49
2104	GESTÃO DA SEGURANÇA E DEFESA CIVIL.	500.000,00
2105	INCENTIVO AO ESPORTE, CULTURA E LAZER	20.867.290,36
2106	GESTÃO DO ENSINO MUNICIPAL	5.342.822,32
2107	GESTÃO DA SAÚDE MUNICIPAL	17.830.710,96
2108	GESTÃO DA ASSISTÊNCIA SOCIAL	5.137.989,12
2109	PROGRAMA DE DESENVOLVIMENTO TURISTICO	824.978,92
9999	RESERVA DE CONTIGÊNCIA	717.929,79
	TOTAL	90.234.826,70



PREFEITURA MUNICIPAL DE CAROEBE
AV. PERIMETRAL NORTE - CNPJ:01614606/0001-80

Orçamento Programa - Exercício de 2026

Página 1

TABELA EXPLICATIVA - RELAÇÃO DE ATIVIDADES

Lei: 304, Data: 12/12/2025

Código	Discriminação	Valor
2001	MANUTENÇÃO E AMPLIAÇÃO DAS AÇÕES DO PODER LEGISLATIVO	1.975.873,69
2002	ESTRUTURAÇÃO DO PODER LEGISLATIVO	92.512,95
2003	GESTÃO DO GABINETE CIVIL	1.405.018,03
2004	MANUTENÇÃO E MODERNIZAÇÃO ADMINISTRATIVA, FINANCEIRA E ORÇAMENTÁRIA	7.054.334,78
2005	GESTÃO DAS OBRAS MUNICIPAIS	16.520.382,64
2006	GESTÃO DO URBANISMO, SANEAMENTO E LIMPEZA	5.005.343,23
2007	GESTÃO DO INCENTIVO AO SETOR PRIMÁRIO	5.085.000,00
2008	GESTÃO DA PROTEÇÃO AO MEIO AMBIENTE	764.507,49
2009	GESTÃO DA SEGURANÇA PÚBLICA	200.000,00
2010	GESTÃO DA DEFESA CIVIL	300.000,00
2011	GESTÃO DO INCENTIVO AO ESPORTE	425.000,00
2012	GESTÃO DA CULTURA E LAZER	853.686,46
2013	GESTÃO DA PRIMEIRA INFÂNCIA	1.110.132,42
2014	GESTÃO DOS PROGRAMAS DO FNDE	2.624.388,00
2015	MANUTENÇÃO E AMPLIAÇÃO DOS SERVIÇOS DE DESENVOLVIMENTO DO ENSINO - MDE	2.530.298,49
2016	GESTÃO DOS RECURSOS DO FUNDEB	19.776.739,73
2017	MANUTENÇÃO E AMPLIAÇÃO DOS SERVIÇOS PÚBLICOS DE SAÚDE	12.345.440,59
2019	MANUTENÇÃO E AMPLIAÇÃO DOS SERVIÇOS DE ASSISTÊNCIA SOCIAL	4.694.617,69
2020	GESTÃO DO TURISMO	824.978,92
2022	GESTÃO DOS PROGRAMAS DO FNS	5.485.270,37
2023	GESTÃO DOS PROGRAMAS DO FNAS	443.371,43
	Total	89.516.896,91



PREFEITURA MUNICIPAL DE CAROEBE
AV. PERIMETRAL NORTE - CNPJ:01614606/0001-80

Orçamento Programa - Exercício de 2026

Página 1

ANÁLISE DE APLICAÇÃO NO ENSINO

Lei: 304, Data: 12/12/2025

RECEITAS RESULTANTE DE IMPOSTOS (Caput do art. 212 da Constituição)	Valor Previsto	Obrig.(25%)
1. RECEITAS DE IMPOSTOS	4.002.039,23	1.000.509,81
1.1 - Receitas Resultante do Imposto sobre a Propriedade Predial e Territorial Urbana - IPTU	0,00	0,00
1.2 - Receitas Resultante do Imposto sobre Transmissão Inter Vivos - ITBI	45.482,91	11.370,73
1.3 - Receitas Resultante do Imposto sobre Serviços de Qualquer Natureza - ISS	2.514.678,02	628.669,51
1.4 - Receitas Resultante do Imposto de Renda Retido na Fonte - IRRF	1.441.878,30	360.469,57
2. RECEITAS DE TRANSFERÊNCIAS CONSTITUCIONAIS E LEGAIS	25.477.431,54	6.369.357,89
2.1 - Cota-Parte FPM	10.059.293,99	2.514.823,50
2.1.1 - Parcela referente à CF, art. 159, I alínea b	9.117.995,20	2.279.498,80
2.1.2 - Parcela referente à CF, art. 159, I alínea "d" e "e"	941.298,79	235.324,70
2.2 - Cota-Parte ICMS	15.058.112,74	3.764.528,19
2.3 - Cota-Parte IPI-Exportação	37.894,39	9.473,60
2.4 - Cota-Parte ITR	15.225,53	3.806,38
2.5 - Cota-Parte IPVA	306.904,89	76.726,22
2.6 - Cota-Parte IOF-Ouro	0,00	0,00
2.7 - Compensações Financeiras Provenientes de Impostos e Transferências Constitucionais	0,00	0,00
3. TOTAL DA RECEITA DE IMPOSTOS (1+2)	29.479.470,77	7.369.867,69
RECEITAS DO FUNDEB		
4. RECEITAS DESTINADAS AO FUNDEB	5.049.324,72	
4.1 - Cota-Parte FPM Destinada ao FUNDEB - (20% de 2.1.1)	1.876.404,85	
4.2 - Cota-Parte ICMS Destinada ao FUNDEB - (20% de 2.2)	3.098.829,86	
4.3 - Cota-Parte IPI-Exportação Destinada ao FUNDEB - (20% de 2.3)	7.798,34	
4.4 - Cota-Parte ITR Destinada ao FUNDEB - (20% de 2.4)	3.133,29	
4.5 - Cota-Parte IPVA Destinada ao FUNDEB - (20% de 2.5)	63.158,38	
4.6 - Cota-Parte Compensações Financeiras Destinada ao FUNDEB - (20% de 2.7)	0,00	
5. RECEITAS RECEBIDAS DO FUNDEB	19.537.877,10	
5.1 - FUNDEB - Impostos e Transferências de Impostos	19.470.837,19	
5.1.1 - Principal	19.386.513,93	
5.1.2 - Rendimentos de Aplicações Financeiras	84.323,26	
5.1.3 - Ressarcimento de recursos do Fundeb	0,00	
5.2 - FUNDEB - Complementação da União - VAAF	0,00	
5.2.1 - Principal	0,00	
5.2.2 - Rendimentos de Aplicações Financeiras	0,00	
5.2.3 - Ressarcimento de recursos do Fundeb	0,00	
5.3 - FUNDEB - Complementação da União - VAAT	0,00	
5.3.1 - Principal	0,00	
5.3.2 - Rendimentos de Aplicações Financeiras	0,00	
5.3.3 - Ressarcimento de recursos do Fundeb	0,00	
5.4 - FUNDEB - Complementação da União - VAAR	67.039,91	
5.4.1 - Principal	67.039,91	
5.4.2 - Rendimentos de Aplicações Financeiras	0,00	



PREFEITURA MUNICIPAL DE CAROEBE
AV. PERIMETRAL NORTE - CNPJ:01614606/0001-80

Orçamento Programa - Exercício de 2026

Página 2

Lei: 304, Data: 12/12/2025

ANÁLISE DE APLICAÇÃO NO ENSINO

5.4.3 - Ressarcimento de recursos do Fundeb	0,00
6. RESULTADO LÍQUIDO DAS TRANSFERÊNCIAS DO FUNDEB (5.1.1 - 4)	14.337.189,21
6.1 - ACRÉSCIMO RESULTANTE DAS TRANSFERÊNCIAS DO FUNDEB	14.337.189,21
6.2 - DECRÉSCIMO RESULTANTE DAS TRANSFERÊNCIAS DO FUNDEB	0,00

DESPESAS DO FUNDEB

7. PROFISSIONAIS DA EDUCAÇÃO BÁSICA

7.1 - Educação Infantil	13.673.472,13
7.2 - Ensino Fundamental	13.673.472,13
7.3 - Educação de Jovens e Adultos	0,00
7.4 - Educação Especial	0,00
7.5 - Administração Geral	0,00

8. OUTRAS DESPESAS

8.1 - Educação Infantil	5.915.131,77
8.2 - Ensino Fundamental	5.915.131,77
8.3 - Educação de Jovens e Adultos	0,00
8.4 - Educação Especial	0,00
8.5 - Administração Geral	0,00
8.6 - Transporte (Escolar)	0,00
8.7 - Outras	0,00

9. TOTAL DAS DESPESAS DO FUNDEB (7+8)

DESPESAS CUSTEADAS COM RECURSOS DO FUNDEB RECEBIDOS NO EXERCÍCIO

10. Total das Despesas do FUNDEB com Profissionais da Educação Básica	13.673.472,13
11. Total das Despesas custeadas com FUNDEB - Impostos e Transferências de Impostos	19.521.563,99
12. Total das Despesas custeadas com FUNDEB - Complementação da União - VAAF	0,00
13. Total das Despesas custeadas com FUNDEB - Complementação da União - VAAT	0,00
14. Total das Despesas custeadas com FUNDEB - Complementação da União - VAAAR	67.039,91
15. Total das Despesas custeadas com FUNDEB - Complementação da União - VAAT aplicadas na Educação Infantil	0,00
16. Total das Despesas custeadas com FUNDEB - Complementação da União - VAAT aplicadas em Despesa de Capital	0,00

INDICADORES - Art. 212-A, inciso XI e § 3º - Constituição Federal

17. Mínimo de 70% do FUNDEB na Remuneração dos Profissionais da Educação Básica	70,23
18. Percentual de 50% da Complementação da União ao FUNDEB (VAAF) na Educação Infantil	0,00
19. Mínimo de 15% da Complementação da União ao FUNDEB (VAAT) em Despesa de Capital	0,00

DESPESAS COM MANUTENÇÃO E DESENVOLVIMENTO DO ENSINO - MDE - CUSTEADAS COM RECEITA DE IMPOSTOS (EXCETO FUNDEB)

20. TOTAL DAS DESPESAS COM AÇÕES TÍPICAS DE MDE	2.550.298,49
20.1 - EDUCAÇÃO INFANTIL	2.450.298,49
20.2 - ENSINO FUNDAMENTAL	0,00
20.3 - EDUCAÇÃO DE JOVENS E ADULTOS	0,00
20.4 - EDUCAÇÃO ESPECIAL	0,00



PREFEITURA MUNICIPAL DE CAROEBE
AV. PERIMETRAL NORTE - CNPJ:01614606/0001-80

Orçamento Programa - Exercício de 2026

ANÁLISE DE APLICAÇÃO NO ENSINO

Página 3

Lei: 304, Data: 12/12/2025

20.5 - ADMINISTRAÇÃO GERAL	100.000,00
20.6 - TRANSPORTE (ESCOLAR)	0,00
20.7 - OUTRAS	0,00

APURAÇÃO DAS DESPESAS PARA FINS DE LIMITE MÍNIMO CONSTITUCIONAL

23. TOTAL DAS DESPESAS DE MDE CUSTEADAS COM RECURSOS DE IMPOSTOS (FUNDEB E RECEITAS DE IMPOSTOS)	22.071.862,48
24. RESULTADOS LÍQUIDOS DAS TRANSFERÊNCIAS DO FUNDEB	14.337.189,21
25. TOTAL DAS DESPESAS PARA FINS DE LIMITE (23 - 24)	7.734.673,27
26. PERCENTUAL DE APLICAÇÃO EM MDE SOBRE A RECEITA LÍQUIDA DE IMPOSTOS ((25)/(3)x100) - LIMITE CONSTITUCIONAL 25%	26,24

RECEITAS ADICIONAIS PARA FINANCIAMENTO DO ENSINO (Obrigatório 100%)

27. RECEITA DE TRANSFERÊNCIA DO FNDE (INCLUINDO RENDIMENTOS DE APLICAÇÃO FINANCEIRA)	2.624.388,00
27.1 - Salário-Educação	865.530,12
27.2 - PDDE	5.675,47
27.3 - PNAE	249.520,88
27.4 - PNATE	105.078,89
27.5 - Outras Transferências do FNDE	1.398.582,64
28. RECEITA DE ROYALTIES DESTINADOS À EDUCAÇÃO	40.000,00
29. RECEITA DE OPERAÇÕES DE CRÉDITO VINCULADAS À EDUCAÇÃO	0,00
30. RECEITA DE OPERAÇÕES DE CRÉDITO VINCULADAS À EDUCAÇÃO	0,00
31. OUTRAS RECEITAS PARA FINANCIAMENTO DO ENSINO	0,00
32. TOTAL DAS OUTRAS RECEITAS ADICIONAIS DO ENSINO (27 + 28 + 29 + 30 + 31)	2.664.388,00

DESPESAS CUSTEADAS COM RECEITAS ADICIONAIS PARA FINANCIAMENTO DO ENSINO

33. EDUCAÇÃO INFANTIL	2.892.523,83
34. ENSINO FUNDAMENTAL	0,00
35. ENSINO MÉDIO	0,00
36. ENSINO SUPERIOR	0,00
37. ENSINO PROFISSIONAL	0,00
38. EDUCAÇÃO DE JOVENS E ADULTOS	0,00
39. EDUCAÇÃO ESPECIAL	0,00
40. OUTRAS	0,00
41. TOTAL DAS DESPESAS CUSTEADAS COM RECEITAS ADICIONAIS PARA FINANCIAMENTO DO ENSINO (33 + 34 + 35 + 36 + 37 + 38 + 39 + 40)	2.892.523,83



PREFEITURA MUNICIPAL DE CAROEBE
AV. PERIMETRAL NORTE - CNPJ:01614606/0001-80

Orçamento Programa - Exercício de 2026

ANÁLISE DE APLICAÇÃO NA SAÚDE

Quadro 17

Página 1

Lei: 304, Data: 12/12/2025

	Previsão	Obrig.(15%)
RECEITAS RESULTANTE DE IMPOSTOS (Caput do art. 212 da Constituição)		
1. RECEITAS DE IMPOSTOS	4.002.039,23	600.305,88
1.1 - Receita Resultante do Imposto sobre a Propriedade Predial e Territorial Urbana - IPTU	0,00	0,00
1.1.1 - IPTU	0,00	0,00
1.1.2 - Multas, Juros de Mora, Dívida Ativa e Outros Encargos do IPTU	0,00	0,00
1.2 - Receitas Resultante do Imposto sobre Transmissão Inter Vivos - ITBI	45.482,91	6.822,44
1.2.1 - ITBI	45.482,91	6.822,44
1.2.2 - Multas, Juros de Mora, Dívida Ativa e Outros Encargos do ITBI	0,00	0,00
1.3 - Receitas Resultante do Imposto sobre Serviços de Qualquer Natureza - ISS	2.514.678,02	377.201,70
1.3.1 - ISS	2.514.678,02	377.201,70
1.3.2 - Multas, Juros de Mora, Dívida Ativa e Outros Encargos do ISS	0,00	0,00
1.4 - Receitas Resultante do Imposto de Renda Retido na Fonte - IRRF	1.441.878,30	216.281,74
2. RECEITAS DE TRANSFERÊNCIAS CONSTITUCIONAIS E LEGAIS	24.536.132,75	3.680.419,91
2.1 - Cota-Parte FPM	9.117.995,20	1.367.699,28
2.2 - Cota-Parte ITR	15.225,53	2.283,83
2.3 - Cota-Parte IPVA	306.904,89	46.035,73
2.4 - Cota-Parte ICMS	15.058.112,74	2.258.716,91
2.5 - Cota-Parte IPLExportação	37.894,39	5.684,16
2.6 - Compensação Financeiras Provenientes de Impostos e Transf. Constitucionais	0,00	0,00
3 - TOTAL DAS RECEITAS RESULTANTES DE IMPOSTOS E TRANSFERÊNCIAS CONSTITUCIONAIS E LEGAIS = (1 + 2)	28.538.171,98	4.280.725,80
4. DESPESAS COM AÇÕES E SERVIÇOS PÚBLICOS DE SAÚDE (ASPS) - POR SUBFUNÇÃO E CATEGORIA ECONÔMICA	Fixado	
4.1 - ATENÇÃO BÁSICA	4.790.909,32	
4.1.1 - Despesas Correntes	4.790.909,32	
4.1.2 - Despesas de Capital	0,00	
4.2 - ASSISTÊNCIA HOSPITALAR E AMBULATORIAL	0,00	
4.2.1 - Despesas Correntes	0,00	
4.2.2 - Despesas de Capital	0,00	
4.3 - SUPORTE PROFILÁTICO E TERAPÊUTICO	0,00	
4.3.1 - Despesas Correntes	0,00	
4.3.2 - Despesas de Capital	0,00	
4.4 - VIGILÂNCIA SANITÁRIA	0,00	
4.4.1 - Despesas Correntes	0,00	
4.4.2 - Despesas de Capital	0,00	
4.5 - VIGILÂNCIA EPIDEMIOLÓGICA	0,00	
4.5.1 - Despesas Correntes	0,00	
4.5.2 - Despesas de Capital	0,00	
4.6 - ALIMENTAÇÃO E NUTRIÇÃO	0,00	
4.6.1 - Despesas Correntes	0,00	
4.6.2 - Despesas de Capital	0,00	



PREFEITURA MUNICIPAL DE CAROEBE
AV. PERIMETRAL NORTE - CNPJ:01614606/0001-80

Orçamento Programa - Exercício de 2026

ANÁLISE DE APLICAÇÃO NA SAÚDE

Quadro 17

Página 2

Lei: 304, Data: 12/12/2025

4.7 - OUTRAS SUBFUNÇÕES (X)	
4.7.1 - Despesas Correntes	100.000,00
4.7.2 - Despesas de Capital	100.000,00
5 - TOTAL (4.1 + 4.2 + 4.3 + 4.4 + 4.5 + 4.6 + 4.7)	4.890.909,32

6 - APURAÇÃO DO CUMPRIMENTO DO LIMITE MÍNIMO PARA APLICAÇÃO EM ASPS

6.1 - Diferença entre o Valor Aplicado e a Despesa Mínima a ser Aplicada (5 - 3)	610.183,52
6.2 - PERCENTUAL DA RECEITA DE IMPOSTOS E TRANSFERÊNCIAS CONSTITUCIONAIS E LEGAIS APLICADO EM ASPS(5 /3) * 100 (Mínimo de 1%)	17,14

7 - RECEITAS ADICIONAIS PARA O FINANCIAMENTO DA SAÚDE NÃO COMPUTADAS NO CÁLCULO DO MÍNIMO

7.1 - RECEITAS DE TRANSFERÊNCIAS PARA A SAÚDE	13.099.801,64
7.1.1 - Proveniente da União - Fundo a Fundo	9.029.888,78
7.1.2 - Proveniente dos Estados	4.069.912,86
7.1.3 - Proveniente de outros Municípios	0,00
7.2 - RECEITA DE OPERAÇÕES DE CRÉDITO INTERNAS E EXTERNAS VINCULADAS A SAÚDE	0,00
7.3 - OUTRAS RECEITAS	0,00
8 - TOTAL DE RECEITAS ADICIONAIS PARA FINANCIAMENTO DA SAÚDE (7.1 + 7.2 + 7.3)	13.099.801,64

9 - DESPESAS COM SAÚDE POR SUBFUNÇÕES E CATEGORIA ECONÔMICA NÃO COMPUTADAS NO CÁLCULO DO MÍNIMO

9.1 - ATENÇÃO BÁSICA	12.248.039,58
9.1.1 - Despesas Correntes	7.710.116,05
9.1.2 - Despesas de Capital	4.537.923,53
9.2 - ASSISTÊNCIA HOSPITALAR E AMBULATORIAL	534.746,99
9.2.1 - Despesas Correntes	534.746,99
9.2.2 - Despesas de Capital	0,00
9.3 - SUPORTE PROFILÁTICO E TERAPÊUTICO	66.477,15
9.3.1 - Despesas Correntes	66.477,15
9.3.2 - Despesas de Capital	0,00
9.4 - VIGILÂNCIA SANITÁRIA	12.898,80
9.4.1 - Despesas Correntes	12.898,80
9.4.2 - Despesas de Capital	0,00
9.5 - VIGILÂNCIA EPIDEMIOLÓGICA	277.639,12
9.5.1 - Despesas Correntes	277.639,12
9.5.2 - Despesas de Capital	0,00
9.6 - ALIMENTAÇÃO E NUTRIÇÃO	0,00
9.6.1 - Despesas Correntes	0,00
9.6.2 - Despesas de Capital	0,00
9.7 - OUTRAS SUBFUNÇÕES	0,00
9.7.1 - Despesas Correntes	0,00
9.7.2 - Despesas de Capital	0,00



PREFEITURA MUNICIPAL DE CAROEBE
AV. PERIMETRAL NORTE - CNPJ:01614606/0001-80

Orçamento Programa - Exercício de 2026

Quadro 17

Página 3

Lei: 304, Data: 12/12/2025

ANÁLISE DE APLICAÇÃO NA SAÚDE

13.139.801,64

10 - TOTAL DAS DESPESAS NÃO COMPUTADAS NO CÁLCULO DO MÍNIMO (9.1 + 9.2 + 9.3 + 9.4 + 9.5 + 9.6 + 9.7)

19 - DESPESAS TOTAIS COM SAÚDE (Computadas e não computadas no cálculo do limite mínimo)

20 - ATENÇÃO BÁSICA (4.1 + 9.1)	17.038.948,90
21 - ASSISTÊNCIA HOSPITALAR E AMBULATORIAL (4.2 + 9.2)	534.746,99
22 - SUPORTE PROFILÁTICO E TERAPÊUTICO (4.3 + 9.3)	66.477,15
23 - VIGILÂNCIA SANITÁRIA (4.4 + 9.4)	12.898,80
24 - VIGILÂNCIA EPIDEMIOLÓGICA (4.5 + 9.5)	277.639,12
25 - ALIMENTAÇÃO E NUTRIÇÃO (4.6 + 9.6)	0,00
26 - OUTRAS SUBFUNÇÕES (4.7 + 9.7)	100.000,00
27 - TOTAL DAS DESPESAS COM SAÚDE (20 + 21 + 22 + 23 + 24 + 25 + 26)	18.030.710,96



PREFEITURA MUNICIPAL DE CAROEBE
AV. PERIMETRAL NORTE - CNPJ:01614606/0001-80

Orçamento Programa - Exercício de 2026

Página 2

Lei: 304, Data: 12/12/2025

QUADRO AUXILIAR DE DETALHAMENTO DA DESPESA

PODER 02 PODER EXECUTIVO
ORGÃO 01 SECRETARIA MUNICIPAL DE ADMINISTRAÇÃO E FINANÇAS
UNIDADE 00 SECRETARIA MUNICIPAL DE ADMINISTRAÇÃO E FINANÇAS

Aplicacao Programada	Proj/Ativ	Finalidade F.R. - C.A.	Categoria	Detalhada	TotalGrupo	Total Categ.	Total Func.
MANUTENÇÃO E MODERNIZAÇÃO ADMINISTRATIVA, FINANCEIRA E ORÇAMENTÁRIA	04.121.2101.2004.0000						1.500.000,00
3 DESPESAS CORREN'						1.500.000,00	
3 OUTRAS DESPESAS CORRENTES			3.3.90.30.00	1.500.000,00	1.500.000,00		
MATERIAL DE CONSUMO							
PRECATÓRIOS - TRF1	04.121.2101.2004.3001					460.980,89	460.980,89
3 DESPESAS CORREN'					460.980,89		
3 OUTRAS DESPESAS CORRENTES			3.3.90.91.00	460.980,89			
SENTENÇAS JUDICIAIS							
GESTÃO DA SECRETARIA	04.121.2101.2004.3003					2.342.247,58	2.342.247,58
3 DESPESAS CORREN'					2.342.247,58		
1 PESSOAL E ENCARGOS SOCIAIS			3.1.90.04.00	1.017.932,74			
CONTRATAÇÃO POR TEMPO DETERMINADO			3.1.90.11.00	780.000,00			
VENCIMENTOS E VANTAGENS FIXAS - PESSOAL CIVIL			3.1.90.13.00	544.314,84			
OBRIGAÇÕES PATRONAIS							
MANUTENÇÃO E MODERNIZAÇÃO ADMINISTRATIVA, FINANCEIRA E ORÇAMENTÁRIA	04.123.2101.2004.0000					1.188.000,00	2.341.535,56
3 DESPESAS CORREN'						1.188.000,00	
3 OUTRAS DESPESAS CORRENTES			3.3.90.14.00	200.000,00	1.188.000,00		
DIÁRIAS - CIVIL			3.3.90.30.00	250.000,00			
MATERIAL DE CONSUMO			3.3.90.39.00	288.000,00			
OUTROS SERVIÇOS DE TERCEIROS - PESSOA JURÍDICA			3.3.90.47.00	300.000,00			
OBRIGAÇÕES TRIBUTÁRIAS E CONTRIBUTIVAS			3.3.90.93.00	150.000,00			
INDENIZAÇÕES E RESTITUIÇÕES							
4 DESPESAS DE CAPIT						1.153.535,56	
6 AMORTIZAÇÃO DA DÍVIDA			4.6.90.71.00	1.153.535,56	1.153.535,56		
PRINCIPAL DA DÍVIDA CONTRATUAL RESGATADA							
GESTÃO DA SECRETARIA	04.123.2101.2004.3003					74.325,00	74.325,00
3 DESPESAS CORREN'						74.325,00	
3 OUTRAS DESPESAS CORRENTES			3.3.90.14.00	74.325,00	74.325,00		
DIÁRIAS - CIVIL							
EXECUÇÃO DA COMPENSAÇÃO FINANCEIRA DE RECURSOS MINERAIS	04.123.2101.2004.3004					171.245,75	171.245,75
3 DESPESAS CORREN'						171.245,75	
3 OUTRAS DESPESAS CORRENTES			3.3.90.30.00	171.245,75	171.245,75		
MATERIAL DE CONSUMO							
GESTÃO DA SEGURANÇA PÚBLICA	06.181.2104.2009.0000					200.000,00	200.000,00
3 DESPESAS CORREN'						200.000,00	
3 OUTRAS DESPESAS CORRENTES			3.3.90.30.00	200.000,00	200.000,00		
MATERIAL DE CONSUMO							
GESTÃO DA DEFESA CIVIL	06.182.2104.2010.0000					300.000,00	300.000,00
3 DESPESAS CORREN'						300.000,00	
3 OUTRAS DESPESAS CORRENTES			3.3.90.30.00	300.000,00	300.000,00		
MATERIAL DE CONSUMO							
GESTÃO DO TURISMO	23.695.2109.2020.0000					824.978,92	824.978,92
3 DESPESAS CORREN'						824.978,92	



QUADRO AUXILIAR DE DETALHAMENTO DA DESPESA

PODER 02 PODER EXECUTIVO
ORGÃO 02 SECRETARIA MUNICIPAL DE SAÚDE
UNIDADE 00 SECRETARIA MUNICIPAL DE SAÚDE

Aplicacao Programada	Proj/Ativ	Finalidade	Categoria	Detalhada	TotalGrupo	Total Categ.	Total Func.
		F.R. - C.A.					
EXECUÇÃO DE EMENDAS PARLAMENTARES E CONVÊNIOS - SAÚDE	10.301.2107.2017.7001						7.151.163,67
4	DESpesas DE CAPIT				4.472.634,95		4.472.634,95
4	INVESTIMENTOS						
	OBRAS E INSTALAÇÕES		4.4.90.51.00	3.899.747,13			
	OBRAS E INSTALAÇÕES		4.4.90.51.00	10.000,00			
	OBRAS E INSTALAÇÕES		4.4.90.51.00	10.000,00			
	OBRAS E INSTALAÇÕES		4.4.90.51.00	10.000,00			
	OBRAS E INSTALAÇÕES		4.4.90.51.00	10.000,00			
	OBRAS E INSTALAÇÕES		4.4.90.51.00	10.000,00			
	OBRAS E INSTALAÇÕES		4.4.90.51.00	10.000,00			
	OBRAS E INSTALAÇÕES		4.4.90.51.00	10.000,00			
	OBRAS E INSTALAÇÕES		4.4.90.51.00	10.000,00			
	EQUIPAMENTOS E MATERIAL PERMANENTE		4.4.90.52.00	389.966,13			
	EQUIPAMENTOS E MATERIAL PERMANENTE		4.4.90.52.00	102.921,69			
ATENÇÃO PRIMÁRIA	10.301.2107.2022.3001						4.553.373,09
3	DESpesas CORREN					4.488.084,51	
1	PESSOAL E ENCARGOS SOCIAIS				3.180.977,70		
	CONTRATAÇÃO POR TEMPO DETERMINADO		3.1.90.04.00	311.070,45			
	CONTRATAÇÃO POR TEMPO DETERMINADO		3.1.90.04.00	1.000.000,00			
	CONTRATAÇÃO POR TEMPO DETERMINADO		3.1.90.04.00	400.000,00			
	CONTRATAÇÃO POR TEMPO DETERMINADO		3.1.90.04.00	200.000,00			
	CONTRATAÇÃO POR TEMPO DETERMINADO		3.1.90.04.00	48.950,95			
	VENCIMENTOS E VANTAGENS FIXAS - PESSOAL CIVIL		3.1.90.11.00	800.000,00			
	OBRIGAÇÕES PATRONAIS		3.1.90.13.00	276.565,97			
	OBRIGAÇÕES PATRONAIS		3.1.90.13.00	144.390,33			
3	OUTRAS DESPESAS CORRENTES				1.307.106,81		
	DIÁRIAS - CIVIL		3.3.90.14.00	8.000,00			
	DIÁRIAS - CIVIL		3.3.90.14.00	199.865,27			
	MATERIAL DE CONSUMO		3.3.90.30.00	16.441,67			
	MATERIAL DE CONSUMO		3.3.90.30.00	38.000,00			
	MATERIAL DE CONSUMO		3.3.90.30.00	68.152,11			
	SERVIÇOS DE CONSULTORIA		3.3.90.35.00	486.533,28			
	OUTROS SERVIÇOS DE TERCEIROS - PESSOA JURÍDICA		3.3.90.39.00	22.925,50			
	OUTROS SERVIÇOS DE TERCEIROS - PESSOA JURÍDICA		3.3.90.39.00	467.188,98			
4	DESpesas DE CAPIT					65.288,58	
4	INVESTIMENTOS						
	EQUIPAMENTOS E MATERIAL PERMANENTE		4.4.90.52.00	65.288,58			
VIGILÂNCIA EM SAÚDE	10.301.2107.2022.3002						30.000,00
3	DESpesas CORREN					30.000,00	
3	OUTRAS DESPESAS CORRENTES						
	MATERIAL DE CONSUMO		3.3.90.30.00	30.000,00			
GESTÃO DO SUS	10.301.2107.2022.3004						77.166,98
3	DESpesas CORREN					77.166,98	
3	OUTRAS DESPESAS CORRENTES						
	MATERIAL DE CONSUMO		3.3.90.30.00	77.166,98			
EXECUÇÃO DE TRANSFERÊNCIAS DO SUS ESTADUAL	10.302.2107.2017.3001						20.000,00
3	DESpesas CORREN					20.000,00	
3	OUTRAS DESPESAS CORRENTES						
	MATERIAL DE CONSUMO		3.3.90.30.00	20.000,00			
ATENÇÃO PRIMÁRIA	10.302.2107.2022.3001						37.894,39



PREFEITURA MUNICIPAL DE CAROEBE
AV. PERIMETRAL NORTE - CNPJ:01614606/0001-80

Orçamento Programa - Exercício de 2026

Página 6

Lei: 304, Data: 12/12/2025

QUADRO AUXILIAR DE DETALHAMENTO DA DESPESA

PODER 02 PODER EXECUTIVO
ORGÃO 02 SECRETARIA MUNICIPAL DE SAÚDE
UNIDADE 00 SECRETARIA MUNICIPAL DE SAÚDE

Aplicacao Programada	Proj/Ativ	Finalidade F.R. - C.A.	Categoria	Detalhada	TotalGrupo	Total Categ.	Total Func.
ATENÇÃO PRIMÁRIA	10.302.2107.2022.3001						37.894,39
3 DESPESAS CORREN						37.894,39	
1 PESSOAL E ENCARGOS SOCIAIS							
CONTRATAÇÃO POR TEMPO DETERMINADO			3.1.90.04.00	37.894,39			
ATENÇÃO DE MÉDIA E ALTA COMPLEXIDADE AMBULATORIAL E HOSPITALAR	10.302.2107.2022.3003						476.852,60
3 DESPESAS CORREN						476.852,60	
1 PESSOAL E ENCARGOS SOCIAIS							
CONTRATAÇÃO POR TEMPO DETERMINADO			3.1.90.04.00	190.741,04	190.741,04		
3 OUTRAS DESPESAS CORRENTES						286.111,56	
MATERIAL DE CONSUMO			3.3.90.30.00	186.111,56			
OUTROS SERVIÇOS DE TERCEIROS - PESSOA JURÍDICA			3.3.90.39.00	100.000,00			
EXECUÇÃO DE TRANSFERÊNCIAS DO SUS ESTADUAL	10.303.2107.2017.3001						47.031,76
3 DESPESAS CORREN						47.031,76	
3 OUTRAS DESPESAS CORRENTES							
MATERIAL DE CONSUMO			3.3.90.30.00	27.031,76			
MATERIAL DE CONSUMO			3.3.90.30.00	20.000,00			
VIGILÂNCIA EM SAÚDE	10.303.2107.2022.3002						6.546,59
3 DESPESAS CORREN						6.546,59	
3 OUTRAS DESPESAS CORRENTES							
DIÁRIAS - CIVIL			3.3.90.14.00	6.546,59			
ASSISTÊNCIA FARMACÊUTICA	10.303.2107.2022.3005						12.898,80
3 DESPESAS CORREN						12.898,80	
3 OUTRAS DESPESAS CORRENTES							
MATERIAL DE CONSUMO			3.3.90.30.00	12.898,80			
VIGILÂNCIA EM SAÚDE	10.304.2107.2022.3002						12.898,80
3 DESPESAS CORREN						12.898,80	
3 OUTRAS DESPESAS CORRENTES							
MATERIAL DE CONSUMO			3.3.90.30.00	12.898,80			
VIGILÂNCIA EM SAÚDE	10.305.2107.2022.3002						277.639,12
3 DESPESAS CORREN						277.639,12	
3 OUTRAS DESPESAS CORRENTES							
DIÁRIAS - CIVIL			3.3.90.14.00	28.000,00			
MATERIAL DE CONSUMO			3.3.90.30.00	49.445,41			
MATERIAL DE CONSUMO			3.3.90.30.00	102.000,00			
OUTROS SERVIÇOS DE TERCEIROS - PESSOA JURÍDICA			3.3.90.39.00	98.193,71			
TOTAL							18.030.710,96



PREFEITURA MUNICIPAL DE CAROEBE
AV. PERIMETRAL NORTE - CNPJ:01614606/0001-80

Orçamento Programa - Exercício de 2026

Página 7

Lei: 304, Data: 12/12/2025

QUADRO AUXILIAR DE DETALHAMENTO DA DESPESA

PODER 02 PODER EXECUTIVO
ORGÃO 03 SECRETARIA MUNICIPAL DE INFRAESTRUTURA E OBRAS
UNIDADE 00 SECRETARIA MUNICIPAL DE INFRAESTRUTURA E OBRAS

Aplicacao Programada	Proj/Ativ	Finalidade	Categoria	Detalhada	TotalGrupo	Total Categ.	Total Func.
		F.R. - C.A.					
GESTÃO DAS OBRAS MUNICIPAIS		15.451.2102.2005.0000					1.130.000,00
3	DESPESAS CORREN'					1.130.000,00	
1	PESSOAL E ENCARGOS SOCIAIS				580.000,00		
	CONTRATAÇÃO POR TEMPO DETERMINADO		3.1.90.04.00	360.000,00			
	VENCIMENTOS E VANTAGENS FIXAS - PESSOAL CIVIL		3.1.90.11.00	220.000,00			
3	OUTRAS DESPESAS CORRENTES				550.000,00		
	MATERIAL DE CONSUMO		3.3.90.30.00	250.000,00			
	OUTROS SERVIÇOS DE TERCEIROS - PESSOA JURÍDICA		3.3.90.39.00	300.000,00			
EXECUÇÃO DE RECURSOS DA CONTRIBUIÇÃO DE INTERVENÇÃO NO DOMÍNIO ECONÓMICO		15.451.2102.2005.3001					74.372,11
3	DESPESAS CORREN'				74.372,11		74.372,11
3	OUTRAS DESPESAS CORRENTES						
	MATERIAL DE CONSUMO		3.3.90.30.00	24.374,71			
	OUTROS SERVIÇOS DE TERCEIROS - PESSOA JURÍDICA		3.3.90.39.00	49.997,40			
EXECUÇÃO DOS RECURSOS DA COSIP		15.451.2102.2005.3002					340.854,89
3	DESPESAS CORREN'				340.854,89		340.854,89
3	OUTRAS DESPESAS CORRENTES						
	MATERIAL DE CONSUMO		3.3.90.30.00	220.000,00			
	OUTROS SERVIÇOS DE TERCEIROS - PESSOA JURÍDICA		3.3.90.39.00	120.854,89			
EXECUÇÃO DE EMENDAS PARLAMENTARES E CONVÊNIOS		15.451.2102.2005.7001					14.975.155,64
3	DESPESAS CORREN'					1.236.761,06	
3	OUTRAS DESPESAS CORRENTES					1.236.761,06	
	OUTROS SERVIÇOS DE TERCEIROS - PESSOA JURÍDICA		3.3.90.39.00	1.236.761,06			
4	DESPESAS DE CAPIT					13.738.394,58	
4	INVESTIMENTOS				13.738.394,58		
	OBRAS E INSTALAÇÕES		4.4.90.51.00	5.185.338,66			
	OBRAS E INSTALAÇÕES		4.4.90.51.00	280.703,52			
	OBRAS E INSTALAÇÕES		4.4.90.51.00	5.657.452,21			
	OBRAS E INSTALAÇÕES		4.4.90.51.00	10.000,00			
	OBRAS E INSTALAÇÕES		4.4.90.51.00	10.000,00			
	OBRAS E INSTALAÇÕES		4.4.90.51.00	10.000,00			
	OBRAS E INSTALAÇÕES		4.4.90.51.00	10.000,00			
	EQUIPAMENTOS E MATERIAL PERMANENTE		4.4.90.52.00	1.500.000,00			
	EQUIPAMENTOS E MATERIAL PERMANENTE		4.4.90.52.00	1.074.900,19			
GESTÃO DO URBANISMO, SANEAMENTO E LIMPEZA		15.451.2102.2006.0000					5.005.343,23
3	DESPESAS CORREN'					4.505.343,23	
3	OUTRAS DESPESAS CORRENTES				4.505.343,23		
	OUTROS SERVIÇOS DE TERCEIROS - PESSOA JURÍDICA		3.3.90.39.00	255.343,23			
	OUTROS SERVIÇOS DE TERCEIROS - PESSOA JURÍDICA		3.3.90.39.00	250.000,00			
	OUTROS SERVIÇOS DE TERCEIROS - PESSOA JURÍDICA		3.3.90.39.00	1.500.000,00			
	OUTROS SERVIÇOS DE TERCEIROS - PESSOA JURÍDICA		3.3.90.39.00	2.500.000,00			
4	DESPESAS DE CAPIT					500.000,00	
4	INVESTIMENTOS				500.000,00		
	OBRAS E INSTALAÇÕES		4.4.90.51.00	500.000,00			
TOTAL							21.525.725,87



QUADRO AUXILIAR DE DETALHAMENTO DA DESPESA

PODER 02 PODER EXECUTIVO
ORGÃO 04 SECRETARIA MUNICIPAL DE EDUCAÇÃO
UNIDADE 00 SECRETARIA MUNICIPAL DE EDUCAÇÃO

Aplicacao Programada	Proj/Ativ	Finalidade	Categoria	Detalhada	TotalGrupo	Total Categ.	Total Func.
		F.R. - C.A.					
MANUTENÇÃO DO CONSELHO DO FUNDEB	12.122.2106.2015.3002						100.000,00
3 DESPESAS CORREN'						100.000,00	
3 OUTRAS DESPESAS CORRENTES			3.3.90.30.00	100.000,00	100.000,00		
MATERIAL DE CONSUMO							
GESTÃO DA PRIMEIRA INFÂNCIA	12.365.0078.2013.0000						100.000,00
3 DESPESAS CORREN'						100.000,00	
3 OUTRAS DESPESAS CORRENTES			3.3.90.30.00	100.000,00	100.000,00		
MATERIAL DE CONSUMO							
GESTÃO DOS RECURSOS DO FUNDEB	12.365.2105.2016.0000						5.848.091,86
3 DESPESAS CORREN'					5.618.091,86	5.618.091,86	
3 OUTRAS DESPESAS CORRENTES			3.3.90.14.00	297.400,00			
DIÁRIAS - CIVIL			3.3.90.14.00	32.137,68			
DIÁRIAS - CIVIL			3.3.90.30.00	700.000,00			
MATERIAL DE CONSUMO			3.3.90.30.00	1.621.784,22			
MATERIAL DE CONSUMO			3.3.90.39.00	400.000,00			
OUTROS SERVIÇOS DE TERCEIROS - PESSOA JURÍDICA			3.3.90.39.00	1.006.769,96			
OUTROS SERVIÇOS DE TERCEIROS - PESSOA JURÍDICA			3.3.90.39.00	1.350.000,00			
OUTROS SERVIÇOS DE TERCEIROS - PESSOA JURÍDICA			3.3.90.47.00	160.000,00			
OBRIGAÇÕES TRIBUTÁRIAS E CONTRIBUTIVAS			3.3.90.91.00	50.000,00			
SENTENÇAS JUDICIAIS							230.000,00
4 DESPESAS DE CAPIT					230.000,00		
4 INVESTIMENTOS			4.4.90.52.00	110.000,00			
EQUIPAMENTOS E MATERIAL PERMANENTE			4.4.90.52.00	120.000,00			
EQUIPAMENTOS E MATERIAL PERMANENTE							
REMUNERAÇÃO DOS PROFISSIONAIS DA EDUCAÇÃO BÁSICA	12.365.2105.2016.1001						13.673.472,13
3 DESPESAS CORREN'						13.673.472,13	
1 PESSOAL E ENCARGOS SOCIAIS			3.1.90.04.00	950.000,00			
CONTRATAÇÃO POR TEMPO DETERMINADO			3.1.90.04.00	1.300.000,00			
CONTRATAÇÃO POR TEMPO DETERMINADO			3.1.90.04.00	926.054,89			
CONTRATAÇÃO POR TEMPO DETERMINADO			3.1.90.04.00	885.000,00			
CONTRATAÇÃO POR TEMPO DETERMINADO			3.1.90.11.00	3.800.000,00			
VENCIMENTOS E VANTAGENS FIXAS - PESSOAL CIVIL			3.1.90.11.00	2.600.000,00			
VENCIMENTOS E VANTAGENS FIXAS - PESSOAL CIVIL			3.1.90.11.00	1.700.000,00			
VENCIMENTOS E VANTAGENS FIXAS - PESSOAL CIVIL			3.1.90.13.00	700.070,36			
OBRIGAÇÕES PATRONAIS			3.1.90.13.00	42.000,00			
OBRIGAÇÕES PATRONAIS			3.1.90.13.00	149.434,50			
OBRIGAÇÕES PATRONAIS			3.1.90.13.00	50.726,80			
OBRIGAÇÕES PATRONAIS			3.1.90.13.00	52.185,58			
OBRIGAÇÕES PATRONAIS			3.1.90.16.00	38.000,00			
OUTRAS DESPESAS VARIÁVEIS - PESSOAL CIVIL			3.1.90.16.00	10.000,00			
OUTRAS DESPESAS VARIÁVEIS - PESSOAL CIVIL			3.1.91.13.00	470.000,00			
OBRIGAÇÕES PATRONAIS - INTRA-ORÇAMENTÁRIO							
COMPLEMENTAÇÃO VAAR	12.365.2105.2016.3001						67.039,91
3 DESPESAS CORREN'						67.039,91	
3 OUTRAS DESPESAS CORRENTES			3.3.90.30.00	30.000,00			
MATERIAL DE CONSUMO			3.3.90.39.00	37.039,91			
OUTROS SERVIÇOS DE TERCEIROS - PESSOA JURÍDICA							
GESTÃO DOS PROGRAMAS DO FNDE	12.365.2106.2014.0000						1.398.582,64
3 DESPESAS CORREN'						1.008.616,51	



PREFEITURA MUNICIPAL DE CAROEBE
AV. PERIMETRAL NORTE - CNPJ:01614606/0001-80

Orçamento Programa - Exercício de 2026

Página 9

Lei: 304, Data: 12/12/2025

QUADRO AUXILIAR DE DETALHAMENTO DA DESPESA

PODER 02 PODER EXECUTIVO
ORGÃO 04 SECRETARIA MUNICIPAL DE EDUCAÇÃO
UNIDADE 00 SECRETARIA MUNICIPAL DE EDUCAÇÃO

Aplicacao Programada	Proj/Ativ	Finalidade F.R. - C.A.	Categoria	Detalhada	TotalGrupo	Total Categ.	Total Func.
GESTÃO DOS PROGRAMAS DO FNDE	12.365.2106.2014.0000						1.398.582,64
3 DESPESAS CORREN					973.397,84		1.008.616,51
1 PESSOAL E ENCARGOS SOCIAIS							
CONTRATAÇÃO POR TEMPO DETERMINADO			3.1.90.04.00	850.000,00			
OBRIGAÇÕES PATRONAIS			3.1.90.13.00	123.397,84			
3 OUTRAS DESPESAS CORRENTES					35.218,67		
MATERIAL DE CONSUMO			3.3.90.30.00	35.218,67			
4 DESPESAS DE CAPIT						389.966,13	
4 INVESTIMENTOS							
OBRAS E INSTALAÇÕES			4.4.90.51.00	300.000,00			
EQUIPAMENTOS E MATERIAL PERMANENTE			4.4.90.52.00	89.966,13			
SALÁRIO EDUCAÇÃO	12.365.2106.2014.3050						865.530,12
3 DESPESAS CORREN					625.000,00		625.000,00
3 OUTRAS DESPESAS CORRENTES							
DIÁRIAS - CIVIL			3.3.90.14.00	25.000,00			
MATERIAL DE CONSUMO			3.3.90.30.00	350.000,00			
OUTROS SERVIÇOS DE TERCEIROS - PESSOA JURÍDICA			3.3.90.39.00	250.000,00			
4 DESPESAS DE CAPIT						240.530,12	
4 INVESTIMENTOS							
EQUIPAMENTOS E MATERIAL PERMANENTE			4.4.90.52.00	240.530,12			
PROGRAMA DINHEIRO DIRETO NA ESCOLA	12.365.2106.2014.3051						5.675,47
3 DESPESAS CORREN					5.675,47		5.675,47
3 OUTRAS DESPESAS CORRENTES							
MATERIAL DE CONSUMO			3.3.90.30.00	5.675,47			
PROGRAMA NACIONAL DE ALIMENTAÇÃO ESCOLAR	12.365.2106.2014.3052						249.520,88
3 DESPESAS CORREN					249.520,88		249.520,88
3 OUTRAS DESPESAS CORRENTES							
MATERIAL DE CONSUMO			3.3.90.30.00	249.520,88			
PROGRAMA NACIONAL DE APOIO AO TRANSPORTE ESCOLAR	12.365.2106.2014.3053						105.078,89
3 DESPESAS CORREN					105.078,89		105.078,89
3 OUTRAS DESPESAS CORRENTES							
OUTROS SERVIÇOS DE TERCEIROS - PESSOA JURÍDICA			3.3.90.39.00	105.078,89			
MANUTENÇÃO E AMPLIAÇÃO DOS SERVIÇOS DE DESENVOLVIMENTO DO ENSINO - MDE	12.365.2106.2015.0000						2.350.298,49
3 DESPESAS CORREN					1.058.038,04		1.700.298,49
1 PESSOAL E ENCARGOS SOCIAIS							
CONTRATAÇÃO POR TEMPO DETERMINADO			3.1.90.04.00	310.000,00			
VENCIMENTOS E VANTAGENS FIXAS - PESSOAL CIVIL			3.1.90.11.00	490.000,00			
OBRIGAÇÕES PATRONAIS			3.1.90.13.00	250.000,00			
OBRIGAÇÕES PATRONAIS			3.1.90.13.00	8.038,04			
3 OUTRAS DESPESAS CORRENTES					642.260,45		
DIÁRIAS - CIVIL			3.3.90.14.00	25.000,00			
DIÁRIAS - CIVIL			3.3.90.14.00	17.260,45			
MATERIAL DE CONSUMO			3.3.90.30.00	250.000,00			
OUTROS SERVIÇOS DE TERCEIROS - PESSOA JURÍDICA			3.3.90.39.00	350.000,00			
4 DESPESAS DE CAPIT						650.000,00	
4 INVESTIMENTOS							
OBRAS E INSTALAÇÕES			4.4.90.51.00	400.000,00			
EQUIPAMENTOS E MATERIAL PERMANENTE			4.4.90.52.00	250.000,00			



PREFEITURA MUNICIPAL DE CAROEBE
AV. PERIMETRAL NORTE - CNPJ:01614606/0001-80

Orçamento Programa - Exercício de 2026

Página 10

Lei: 304, Data: 12/12/2025

QUADRO AUXILIAR DE DETALHAMENTO DA DESPESA

PODER 02 PODER EXECUTIVO
ORGÃO 04 SECRETARIA MUNICIPAL DE EDUCAÇÃO
UNIDADE 00 SECRETARIA MUNICIPAL DE EDUCAÇÃO

Aplicação Programada	Proj/Ativ	Finalidade F.R. - C.A.	Categoria	Detalhada	TotalGrupo	Total Categ.	Total Func.
MANUTENÇÃO E AMPLIAÇÃO DOS SERVIÇOS DE DESENVOLVIMENTO DO ENSINO - MDE	12.365.2106.2015.0000						2.350.298,49
EXECUÇÃO DE EMENDAS PARLAMENTARES E CONVENIOS	12.365.2106.2015.7001					80.000,00	80.000,00
4 DESPESAS DE CAPIT					80.000,00		
4 INVESTIMENTOS							
OBRAS E INSTALAÇÕES			4.4.90.51.00	10.000,00			
OBRAS E INSTALAÇÕES			4.4.90.51.00	10.000,00			
OBRAS E INSTALAÇÕES			4.4.90.51.00	10.000,00			
OBRAS E INSTALAÇÕES			4.4.90.51.00	10.000,00			
OBRAS E INSTALAÇÕES			4.4.90.51.00	10.000,00			
OBRAS E INSTALAÇÕES			4.4.90.51.00	10.000,00			
OBRAS E INSTALAÇÕES			4.4.90.51.00	10.000,00			
OBRAS E INSTALAÇÕES			4.4.90.51.00	10.000,00			
COMPLEMENTAÇÃO ETI - ESCOLA TEMPO INTEGRAL	12.365.2106.2016.3002					188.135,83	188.135,83
3 DESPESAS CORREN'					188.135,83		
3 OUTRAS DESPESAS CORRENTES			3.3.90.30.00	188.135,83			
MATERIAL DE CONSUMO							
GESTÃO DA CULTURA E LAZER	13.392.2105.2012.0000					750.000,00	750.000,00
3 DESPESAS CORREN'					750.000,00		
3 OUTRAS DESPESAS CORRENTES			3.3.90.30.00	500.000,00			
MATERIAL DE CONSUMO			3.3.90.39.00	250.000,00			
OUTROS SERVIÇOS DE TERCEIROS - PESSOA JURÍDICA							
EXECUÇÃO DE RECURSOS DA LC 195/2022 - DEMAIS SETORES	13.392.2105.2012.3001						22.937,85
3 DESPESAS CORREN'					22.937,85		
3 OUTRAS DESPESAS CORRENTES			3.3.90.36.00	22.937,85			
OUTROS SERVIÇOS DE TERCEIROS - PESSOA FÍSICA							
POLÍTICA NACIONAL ALDIR BLANC	13.392.2105.2012.3002					80.748,61	80.748,61
3 DESPESAS CORREN'					80.748,61		
3 OUTRAS DESPESAS CORRENTES			3.3.90.36.00	80.748,61			
OUTROS SERVIÇOS DE TERCEIROS - PESSOA FÍSICA							
GESTÃO DO INCENTIVO AO ESPORTE	27.812.2105.2011.0000					425.000,00	425.000,00
3 DESPESAS CORREN'					425.000,00		
3 OUTRAS DESPESAS CORRENTES			3.3.90.30.00	250.000,00			
MATERIAL DE CONSUMO			3.3.90.32.00	25.000,00			
Material, Bem ou Serviço para Distribuição Gratuita			3.3.90.39.00	150.000,00			
OUTROS SERVIÇOS DE TERCEIROS - PESSOA JURÍDICA							
TOTAL							26.310.112,68



PREFEITURA MUNICIPAL DE CAROEBE
AV. PERIMETRAL NORTE - CNPJ:01614606/0001-80

Orçamento Programa - Exercício de 2026

Página 11

Lei: 304, Data: 12/12/2025

QUADRO AUXILIAR DE DETALHAMENTO DA DESPESA

PODER 02 PODER EXECUTIVO
ORGÃO 05 SECRETARIA MUNICIPAL DE ASSISTÊNCIA SOCIAL
UNIDADE 00 SECRETARIA MUNICIPAL DE ASSISTÊNCIA SOCIAL

Aplicacao Programada	Proj/Ativ	Finalidade	Categoria	Detalhada	TotalGrupo	Total Categ.	Total Func.
		F.R. - C.A.					
MANUTENÇÃO DO CONSELHO TUTELAR	08.122.2108.2019.3002						100.000,00
3 DESPESAS CORREN'					100.000,00	100.000,00	
3 OUTRAS DESPESAS CORRENTES							
DIÁRIAS - CIVIL			3.3.90.14.00	50.000,00			
MATERIAL DE CONSUMO			3.3.90.30.00	50.000,00			
MANUTENÇÃO DO CONSELHO FNAS	08.122.2108.2019.3003						100.000,00
3 DESPESAS CORREN'					100.000,00	100.000,00	
3 OUTRAS DESPESAS CORRENTES							
DIÁRIAS - CIVIL			3.3.90.14.00	50.000,00			
MATERIAL DE CONSUMO			3.3.90.30.00	50.000,00			
GESTÃO DA PRIMEIRA INFÂNCIA	08.243.0078.2013.0000						243.000,00
3 DESPESAS CORREN'					78.000,00	243.000,00	
1 PESSOAL E ENCARGOS SOCIAIS							
CONTRATAÇÃO POR TEMPO DETERMINADO			3.1.90.04.00	78.000,00			
3 OUTRAS DESPESAS CORRENTES					165.000,00		
OUTROS BENEFÍCIOS DE NATUREZA SOCIAL			3.3.90.10.00	35.000,00			
MATERIAL DE CONSUMO			3.3.90.30.00	80.000,00			
OUTROS SERVIÇOS DE TERCEIROS - PESSOA JURÍDICA			3.3.90.39.00	50.000,00			
EMENDA IMPOSITIVA	08.243.0078.2013.5001						567.132,42
3 DESPESAS CORREN'					567.132,42	567.132,42	
3 OUTRAS DESPESAS CORRENTES							
OUTROS SERVIÇOS DE TERCEIROS - PESSOA JURÍDICA			3.3.90.39.00	567.132,42			
MANUTENÇÃO E AMPLIAÇÃO DOS SERVIÇOS DE ASSISTÊNCIA SOCIAL	08.244.2108.2019.0000						108.038,04
3 DESPESAS CORREN'					8.038,04	108.038,04	
1 PESSOAL E ENCARGOS SOCIAIS							
OBRIGAÇÕES PATRONAIS			3.1.90.13.00	8.038,04			
3 OUTRAS DESPESAS CORRENTES					100.000,00		
MATERIAL DE CONSUMO			3.3.90.30.00	50.000,00			
Material, Bem ou Serviço para Distribuição Gratuita			3.3.90.32.00	50.000,00			
EXECUÇÃO DE RECURSOS DO FNAS	08.244.2108.2019.3001						2.500.000,00
4 DESPESAS DE CAPIT					2.500.000,00	2.500.000,00	
4 INVESTIMENTOS							
OBRAS E INSTALAÇÕES			4.4.90.51.00	2.000.000,00			
EQUIPAMENTOS E MATERIAL PERMANENTE			4.4.90.52.00	500.000,00			
EXECUÇÃO DE EMENDAS PARLAMENTARES E CONVENIOS	08.244.2108.2019.7001						80.000,00
4 DESPESAS DE CAPIT					80.000,00	80.000,00	
4 INVESTIMENTOS							
OBRAS E INSTALAÇÕES			4.4.90.51.00	10.000,00			
OBRAS E INSTALAÇÕES			4.4.90.51.00	10.000,00			
OBRAS E INSTALAÇÕES			4.4.90.51.00	10.000,00			
OBRAS E INSTALAÇÕES			4.4.90.51.00	10.000,00			
OBRAS E INSTALAÇÕES			4.4.90.51.00	10.000,00			
OBRAS E INSTALAÇÕES			4.4.90.51.00	10.000,00			
OBRAS E INSTALAÇÕES			4.4.90.51.00	10.000,00			
OBRAS E INSTALAÇÕES			4.4.90.51.00	10.000,00			
MANUTENÇÃO DO FUNDO DA CRIANÇA E	08.244.2108.2019.7002						100.000,00



PREFEITURA MUNICIPAL DE CAROEBE
AV. PERIMETRAL NORTE - CNPJ:01614606/0001-80

Orçamento Programa - Exercício de 2026

Página 12

Lei: 304, Data: 12/12/2025

QUADRO AUXILIAR DE DETALHAMENTO DA DESPESA

PODER 02 PODER EXECUTIVO
ORGÃO 05 SECRETARIA MUNICIPAL DE ASSISTÊNCIA SOCIAL
UNIDADE 00 SECRETARIA MUNICIPAL DE ASSISTÊNCIA SOCIAL

Aplicacao Programada	Proj/Ativ	Finalidade	Categoria	Detalhada	TotalGrupo	Total Categ.	Total Func.
		F.R. - C.A.					
ADOLESCENTE						100.000,00	
3	DESPESAS CORREN				100.000,00		
3	OUTRAS DESPESAS CORRENTES						
	MATERIAL DE CONSUMO		3.3.90.30.00	100.000,00			
BLOCO DE GESTÃO DO PROGRAMA BOLSA FAMILIA E DO CADASTRO ÚNICO	08.244.2108.2023.3004						70.000,00
3	DESPESAS CORREN				70.000,00		
3	OUTRAS DESPESAS CORRENTES						
	MATERIAL DE CONSUMO		3.3.90.30.00	20.000,00			
	OUTROS SERVIÇOS DE TERCEIROS - PESSOA JURÍDICA		3.3.90.39.00	50.000,00			
MANUTENÇÃO E AMPLIAÇÃO DOS SERVIÇOS DE ASSISTÊNCIA SOCIAL	08.245.2108.2019.0000						204.996,85
3	DESPESAS CORREN				169.000,00		204.996,85
1	PESSOAL E ENCARGOS SOCIAIS						
	CONTRATAÇÃO POR TEMPO DETERMINADO		3.1.90.04.00	80.000,00			
	OBRIGAÇÕES PATRONAIS		3.1.90.13.00	89.000,00			
3	OUTRAS DESPESAS CORRENTES				35.996,85		
	DIÁRIAS - CIVIL		3.3.90.14.00	35.800,00			
	DIÁRIAS - CIVIL		3.3.90.14.00	196,85			
EXECUÇÃO DE RECURSOS DO FNAS	08.245.2108.2019.3001						1.501.582,80
3	DESPESAS CORREN				101.835,67		101.835,67
3	OUTRAS DESPESAS CORRENTES						
	MATERIAL DE CONSUMO		3.3.90.30.00	5.803,12			
	OUTROS SERVIÇOS DE TERCEIROS - PESSOA JURÍDICA		3.3.90.39.00	96.032,55			
4	DESPESAS DE CAPÍT				1.399.747,13		1.399.747,13
4	INVESTIMENTOS						
	OBRAS E INSTALAÇÕES		4.4.90.51.00	899.747,13			
	EQUIPAMENTOS E MATERIAL PERMANENTE		4.4.90.52.00	500.000,00			
BLOCO DE PROTEÇÃO SOCIAL ESPECIAL DE MÉDIA E ALTA COMPLEXIDADE	08.245.2108.2023.3002						69.681,54
3	DESPESAS CORREN				20.000,00		69.681,54
1	PESSOAL E ENCARGOS SOCIAIS						
	CONTRATAÇÃO POR TEMPO DETERMINADO		3.1.90.04.00	20.000,00			
3	OUTRAS DESPESAS CORRENTES				49.681,54		
	DIÁRIAS - CIVIL		3.3.90.14.00	14.000,00			
	MATERIAL DE CONSUMO		3.3.90.30.00	33.039,91			
	MATERIAL DE CONSUMO		3.3.90.30.00	2.641,63			
BLOCO DE PROTEÇÃO SOCIAL BÁSICA	08.245.2108.2023.3003						59.819,90
3	DESPESAS CORREN				25.000,00		59.819,90
1	PESSOAL E ENCARGOS SOCIAIS						
	CONTRATAÇÃO POR TEMPO DETERMINADO		3.1.90.04.00	25.000,00			
3	OUTRAS DESPESAS CORRENTES				34.819,90		
	MATERIAL DE CONSUMO		3.3.90.30.00	10.000,00			
	OUTROS SERVIÇOS DE TERCEIROS - PESSOA JURÍDICA		3.3.90.39.00	24.819,90			
BLOCO DE GESTÃO DO PROGRAMA BOLSA FAMILIA E DO CADASTRO ÚNICO	08.245.2108.2023.3004						9.869,81
3	DESPESAS CORREN				9.869,81		9.869,81
3	OUTRAS DESPESAS CORRENTES						
	DIÁRIAS - CIVIL		3.3.90.14.00	9.869,81			



QUADRO AUXILIAR DE DETALHAMENTO DA DESPESA

PODER	02	PODER EXECUTIVO
ORGÃO	06	SECRETARIA MUNICIPAL DE AGRICULTURA E ABASTECIMENTO
UNIDADE	00	SECRETARIA MUNICIPAL DE AGRICULTURA E ABASTECIMENTO

Aplicacao Programada	Proj/Ativ	Finalidade	Categoria	Detalhada	TotalGrupo	Total Categ.	Total Func.
		F.R. - C.A.					
GESTÃO DO INCENTIVO AO SETOR PRIMÁRIO	20.608.2103.2007.0000						5.085.000,00
3	DESPESAS CORREN					2.735.000,00	
1	PESSOAL E ENCARGOS SOCIAIS				350.000,00		
	CONTRATAÇÃO POR TEMPO DETERMINADO		3.1.90.04.00	350.000,00			
3	OUTRAS DESPESAS CORRENTES				2.385.000,00		
	MATERIAL DE CONSUMO		3.3.90.30.00	285.000,00			
	MATERIAL DE CONSUMO		3.3.90.30.00	200.000,00			
	OUTROS SERVIÇOS DE TERCEIROS - PESSOA JURÍDICA		3.3.90.39.00	200.000,00			
	OUTROS SERVIÇOS DE TERCEIROS - PESSOA JURÍDICA		3.3.90.39.00	200.000,00			
	OUTROS SERVIÇOS DE TERCEIROS - PESSOA JURÍDICA		3.3.90.39.00	1.500.000,00			
4	DESPESAS DE CAPIT					2.350.000,00	
4	INVESTIMENTOS				2.350.000,00		
	EQUIPAMENTOS E MATERIAL PERMANENTE		4.4.90.52.00	2.350.000,00			
TOTAL							5.085.000,00



QUADRO AUXILIAR DE DETALHAMENTO DA DESPESA

PODER 02 PODER EXECUTIVO
ORGÃO 07 SECRETARIA MUNICIPAL DE MEIO DE AMBIENTE
UNIDADE 00 SECRETARIA MUNICIPAL DE MEIO DE AMBIENTE

Aplicação Programada	Proj/Ativ	Finalidade	Categoria	Detalhada	Total Grupo	Total Categ.	Total Func.
		F.R. - C.A.					
GESTÃO DA PROTEÇÃO AO MEIO AMBIENTE		18.541.2103.2008.0000					736.507,49
3	DESPESAS CORREN					686.507,49	
1	PESSOAL E ENCARGOS SOCIAIS				364.798,15		
	CONTRATAÇÃO POR TEMPO DETERMINADO		3.1.90.04.00	198.000,00			
	VENCIMENTOS E VANTAGENS FIXAS - PESSOAL CIVIL		3.1.90.11.00	102.000,00			
	OBRIGAÇÕES PATRONAIS		3.1.90.13.00	50.798,15			
	OUTRAS DESPESAS VARIÁVEIS - PESSOAL CIVIL		3.1.90.16.00	14.000,00			
3	OUTRAS DESPESAS CORRENTES				321.709,34		
	DIÁRIAS - CIVIL		3.3.90.14.00	52.000,00			
	MATERIAL DE CONSUMO		3.3.90.30.00	150.000,00			
	OUTROS SERVIÇOS DE TERCEIROS - PESSOA FÍSICA		3.3.90.36.00	26.000,00			
	OUTROS SERVIÇOS DE TERCEIROS - PESSOA JURÍDICA		3.3.90.39.00	2.300,00			
	OUTROS SERVIÇOS DE TERCEIROS - PESSOA JURÍDICA		3.3.90.39.00	91.409,34			
4	DESPESAS DE CAPIT					50.000,00	50.000,00
4	INVESTIMENTOS					50.000,00	
	EQUIPAMENTOS E MATERIAL PERMANENTE		4.4.90.52.00	50.000,00			
EXECUÇÃO DE RECURSOS DAS PARTICIPAÇÕES NA		18.541.2103.2008.3001					28.000,00
EXPLORAÇÃO DE PETRÓLEO E GÁS							
3	DESPESAS CORREN					28.000,00	28.000,00
3	OUTRAS DESPESAS CORRENTES					28.000,00	
	MATERIAL DE CONSUMO		3.3.90.30.00	28.000,00			
TOTAL							764.507,49



PREFEITURA MUNICIPAL DE CAROEBE

AV. PERIMETRAL NORTE

016/14606/0001-80

Exercício:

2026

Lei: 304, Data: 12/12/2025

(Art.2º - § 1º da Lei 4.320/64)

1 de 1

CONSOLIDADO

DEMONSTRATIVO GERAL DA RECEITA POR FONTES E DAS DESPESAS POR FUNÇÕES DO GOVERNO

RECEITA		DESPESA	
TÍTULOS	Saldo R\$	TÍTULOS	Saldo R\$
RECEITAS CORRENTES.		Legislativa	2.068.386,64
DEDUÇÕES DA RECEITA CORRENTE		Administração	8.459.352,81
RECEITAS DE CAPITAL		Segurança Pública	500.000,00
RECEITAS CORRENTES		Assistência Social	5.948.121,54
IMPOSTOS, TAXAS E CONTRIBUIÇÕES DE MELHORIA		Saúde	18.030.710,96
CONTRIBUIÇÕES	4.093.209,99	Educação	25.031.426,22
RECEITA PATRIMONIAL	340.854,89	Cultura	853.686,46
TRANSFERÊNCIAS CORRENTES	813.271,55	Urbanismo	21.525.725,87
OUTRAS RECEITAS CORRENTES	75.606.369,28	Gestão Ambiental	764.507,49
RECEITAS DE CAPITAL	70.701,61	Agricultura	5.085.000,00
TRANSFERÊNCIAS DE CAPITAL	14.359.744,10	Comércio e Serviços	824.978,92
DEDUÇÕES DA RECEITA CORRENTE		Desporto e Lazer	425.000,00
(R) DEDUÇÕES DA RECEITA	-5.049.324,72	Reserva de Contingência	717.929,79
TOTAL	90.234.826,70	TOTAL	90.234.826,70

Notas Explicativas

**PREFEITURA MUNICIPAL DE CAROEBE**

01614606/0001-80

RELATÓRIOS AUXILIARES - LDO

COMPARATIVO DA LDO COM A LOA

Lei LDO: 297, Data da Lei: 14/07/2025 - Ano LDO: 2026

PROGRAMA: 1101 GESTÃO DO PODER LEGISLATIVO										
AÇÃO: 2001 MANUTENÇÃO E AMPLIAÇÃO DAS AÇÕES DO PODER LEGISLATIVO							VALOR LDO	VALOR LOA	DIFERENÇA	
ENTIDADE LOCAL FUNÇÃO SUB CATEC FRI FRG FRC FDET FSTN CÓD.APLIC										
1	010100	01		031			1.975.873,69	1.975.873,69	0,00	
TOTAL AÇÃO:							1.975.873,69	1.975.873,69	0,00	
AÇÃO: 2002 ESTRUTURAÇÃO DO PODER LEGISLATIVO							VALOR LDO	VALOR LOA	DIFERENÇA	
ENTIDADE LOCAL FUNÇÃO SUB CATEC FRI FRG FRC FDET FSTN CÓD.APLIC										
1	010100	01		031			92.512,95	92.512,95	0,00	
TOTAL AÇÃO:							92.512,95	92.512,95	0,00	
TOTALPROGRAMA:							2.068.386,64	2.068.386,64	0,00	

PROGRAMA: 2101 GESTÃO POLÍTICO ADMINISTRATIVA										
AÇÃO: 2003 GESTÃO DO GABINETE CIVIL							VALOR LDO	VALOR LOA	DIFERENÇA	
ENTIDADE LOCAL FUNÇÃO SUB CATEC FRI FRG FRC FDET FSTN CÓD.APLIC										
	020900	04		122			1.405.018,03	1.405.018,03	0,00	
TOTAL AÇÃO:							1.405.018,03	1.405.018,03	0,00	
AÇÃO: 2004 MANUTENÇÃO E MODERNIZAÇÃO ADMINISTRATIVA, FINANCEIRA E C							VALOR LDO	VALOR LOA	DIFERENÇA	
ENTIDADE LOCAL FUNÇÃO SUB CATEC FRI FRG FRC FDET FSTN CÓD.APLIC										
2	020100	04		121			4.303.228,47	4.303.228,47	0,00	
2	020100	04		123			2.587.106,31	2.587.106,31	0,00	
2	020800	04		124			164.000,00	164.000,00	0,00	
TOTAL AÇÃO:							7.054.334,78	7.054.334,78	0,00	
TOTALPROGRAMA:							8.459.352,81	8.459.352,81	0,00	

PROGRAMA: 2102 GESTÃO DA INFRAESTRUTURA MUNICIPAL										
AÇÃO: 2005 GESTÃO DAS OBRAS MUNICIPAIS							VALOR LDO	VALOR LOA	DIFERENÇA	
ENTIDADE LOCAL FUNÇÃO SUB CATEC FRI FRG FRC FDET FSTN CÓD.APLIC										
2	020300	15		451			16.520.382,64	16.520.382,64	0,00	
TOTAL AÇÃO:							16.520.382,64	16.520.382,64	0,00	
AÇÃO: 2006 GESTÃO DO URBANISMO, SANEAMENTO E LIMPEZA							VALOR LDO	VALOR LOA	DIFERENÇA	
ENTIDADE LOCAL FUNÇÃO SUB CATEC FRI FRG FRC FDET FSTN CÓD.APLIC										
	020300	15		451			5.005.343,23	5.005.343,23	0,00	
TOTAL AÇÃO:							5.005.343,23	5.005.343,23	0,00	
TOTALPROGRAMA:							21.525.725,87	21.525.725,87	0,00	

PROGRAMA: 2103 INCENTIVO AO SETOR PRIMÁRIO E PROTEÇÃO DO MEIO AMBIENTE

**PREFEITURA MUNICIPAL DE CAROEBE**

01614606/0001-80

RELATÓRIOS AUXILIARES - LDO

COMPARATIVO DA LDO COM A LOA

Lei LDO: 297, Data da Lei: 14/07/2025 - Ano LDO: 2026

PROGRAMA: 2103 INCENTIVO AO SETOR PRIMÁRIO E PROTEÇÃO DO MEIO AMBIENTE											
AÇÃO: 2007 GESTÃO DO INCENTIVO AO SETOR PRIMÁRIO							VALOR LDO	VALOR LOA	DIFERENÇA		
ENTIDADE LOCAL	FUNÇÃO SUB	CATEC	FRI	FRG	FRC	FDET	FSTN	CÓD.APLIC			
2	020600	20		601					0,00	0,00	0,00
2	020600	20		606					0,00	0,00	0,00
2	020600	20		608					5.085.000,00	5.085.000,00	0,00
TOTAL AÇÃO:							5.085.000,00	5.085.000,00	0,00		
AÇÃO: 2008 GESTÃO DA PROTEÇÃO AO MEIO AMBIENTE							VALOR LDO	VALOR LOA	DIFERENÇA		
ENTIDADE LOCAL	FUNÇÃO SUB	CATEC	FRI	FRG	FRC	FDET	FSTN	CÓD.APLIC			
5	020700	18		541					764.507,49	764.507,49	0,00
TOTAL AÇÃO:							764.507,49	764.507,49	0,00		
TOTALPROGRAMA:							5.849.507,49	5.849.507,49	0,00		

PROGRAMA: 2104 GESTÃO DA SEGURANÇA E DEFESA CIVIL											
AÇÃO: 2009 GESTÃO DA SEGURANÇA PÚBLICA							VALOR LDO	VALOR LOA	DIFERENÇA		
ENTIDADE LOCAL	FUNÇÃO SUB	CATEC	FRI	FRG	FRC	FDET	FSTN	CÓD.APLIC			
2	020100	06		181					200.000,00	200.000,00	0,00
TOTAL AÇÃO:							200.000,00	200.000,00	0,00		
AÇÃO: 2010 GESTÃO DA DEFESA CIVIL							VALOR LDO	VALOR LOA	DIFERENÇA		
ENTIDADE LOCAL	FUNÇÃO SUB	CATEC	FRI	FRG	FRC	FDET	FSTN	CÓD.APLIC			
2	020100	06		182					300.000,00	300.000,00	0,00
TOTAL AÇÃO:							300.000,00	300.000,00	0,00		
TOTALPROGRAMA:							500.000,00	500.000,00	0,00		

PROGRAMA: 2105 INCENTIVO AO ESPORTE, CULTURA E LAZER											
AÇÃO: 2011 GESTÃO DO INCENTIVO AO ESPORTE							VALOR LDO	VALOR LOA	DIFERENÇA		
ENTIDADE LOCAL	FUNÇÃO SUB	CATEC	FRI	FRG	FRC	FDET	FSTN	CÓD.APLIC			
7	020400	27		812					425.000,00	425.000,00	0,00
TOTAL AÇÃO:							425.000,00	425.000,00	0,00		
AÇÃO: 2012 GESTÃO DA CULTURA E LAZER							VALOR LDO	VALOR LOA	DIFERENÇA		
ENTIDADE LOCAL	FUNÇÃO SUB	CATEC	FRI	FRG	FRC	FDET	FSTN	CÓD.APLIC			
	020400	13		392					853.686,46	853.686,46	0,00
TOTAL AÇÃO:							853.686,46	853.686,46	0,00		
AÇÃO: 2016 GESTÃO DOS RECURSOS DO FUNDEB							VALOR LDO	VALOR LOA	DIFERENÇA		
ENTIDADE LOCAL	FUNÇÃO SUB	CATEC	FRI	FRG	FRC	FDET	FSTN	CÓD.APLIC			
3	020400	12		365					19.588.603,90	19.588.603,90	0,00
TOTAL AÇÃO:							19.588.603,90	19.588.603,90	0,00		
TOTALPROGRAMA:							20.867.290,36	20.867.290,36	0,00		

PROGRAMA: 0078 PRIMEIRA INFÂNCIA (TCE - RR)

**PREFEITURA MUNICIPAL DE CAROEBE**

01614606/0001-80

RELATÓRIOS AUXILIARES - LDO

COMPARATIVO DA LDO COM A LOA

Lei LDO: 297, Data da Lei: 14/07/2025 - Ano LDO: 2026

PROGRAMA: 0078 PRIMEIRA INFÂNCIA (TCE - RR)											
AÇÃO: 2013 GESTÃO DA PRIMEIRA INFÂNCIA							VALOR LDO	VALOR LOA	DIFERENÇA		
ENTIDADE LOCAL	FUNÇÃO SUB	CATEC	FRI	FRG	FRC	FDET	FSTN	CÓD.APLIC			
4	020200	10						301	200.000,00	200.000,00	0,00
7	020400	12						365	100.000,00	100.000,00	0,00
6	020500	08						243	810.132,42	810.132,42	0,00
TOTAL AÇÃO:							1.110.132,42	1.110.132,42	0,00		
TOTALPROGRAMA:							1.110.132,42	1.110.132,42	0,00		

PROGRAMA: 9999 RESERVA DE CONTIGÊNCIA											
AÇÃO: 9999 RESERVA DE CONTINGÊNCIA							VALOR LDO	VALOR LOA	DIFERENÇA		
ENTIDADE LOCAL	FUNÇÃO SUB	CATEC	FRI	FRG	FRC	FDET	FSTN	CÓD.APLIC			
2	909900	99						999	717.929,79	717.929,79	0,00
TOTAL AÇÃO:							717.929,79	717.929,79	0,00		
TOTALPROGRAMA:							717.929,79	717.929,79	0,00		

PROGRAMA: 2106 GESTÃO DO ENSINO MUNICIPAL											
AÇÃO: 2014 GESTÃO DOS PROGRAMAS DO FNDE							VALOR LDO	VALOR LOA	DIFERENÇA		
ENTIDADE LOCAL	FUNÇÃO SUB	CATEC	FRI	FRG	FRC	FDET	FSTN	CÓD.APLIC			
7	020400	12						365	2.624.388,00	2.624.388,00	0,00
TOTAL AÇÃO:							2.624.388,00	2.624.388,00	0,00		
AÇÃO: 2015 MANUTENÇÃO E AMPLIAÇÃO DOS SERVIÇOS DE DESENVOLVIMENTO							VALOR LDO	VALOR LOA	DIFERENÇA		
ENTIDADE LOCAL	FUNÇÃO SUB	CATEC	FRI	FRG	FRC	FDET	FSTN	CÓD.APLIC			
7	020400	12						122	100.000,00	100.000,00	0,00
7	020400	12						365	2.430.298,49	2.430.298,49	0,00
TOTAL AÇÃO:							2.530.298,49	2.530.298,49	0,00		
AÇÃO: 2016 GESTÃO DOS RECURSOS DO FUNDEB							VALOR LDO	VALOR LOA	DIFERENÇA		
ENTIDADE LOCAL	FUNÇÃO SUB	CATEC	FRI	FRG	FRC	FDET	FSTN	CÓD.APLIC			
3	020400	12						365	188.135,83	188.135,83	0,00
TOTAL AÇÃO:							188.135,83	188.135,83	0,00		
TOTALPROGRAMA:							5.342.822,32	5.342.822,32	0,00		

PROGRAMA: 2107 GESTÃO DA SAÚDE MUNICIPAL											
AÇÃO: 2017 MANUTENÇÃO E AMPLIAÇÃO DOS SERVIÇOS PÚBLICOS DE SAÚDE							VALOR LDO	VALOR LOA	DIFERENÇA		
ENTIDADE LOCAL	FUNÇÃO SUB	CATEC	FRI	FRG	FRC	FDET	FSTN	CÓD.APLIC			
4	020200	10						122	100.000,00	100.000,00	0,00
4	020200	10						301	12.178.408,83	12.178.408,83	0,00
4	020200	10						302	20.000,00	20.000,00	0,00
4	020200	10						303	47.031,76	47.031,76	0,00
TOTAL AÇÃO:							12.345.440,59	12.345.440,59	0,00		

**PREFEITURA MUNICIPAL DE CAROEBE**

01614606/0001-80

RELATÓRIOS AUXILIARES - LDO

COMPARATIVO DA LDO COM A LOA

Lei LDO: 297, Data da Lei: 14/07/2025 - Ano LDO: 2026

PROGRAMA: 2107 GESTÃO DA SAÚDE MUNICIPAL										
AÇÃO: 2018 ESTRUTURAÇÃO DA REDE DE SERVIÇOS PÚBLICOS DE SAÚDE							VALOR LDO	VALOR LOA	DIFERENÇA	
ENTIDADE LOCAL	FUNÇÃO	SUB	CATEC	FRI	FRG	FRC	FDET	FSTN	CÓD.APLIC	
4	020200	10							301	
							0,00	0,00	0,00	
TOTAL AÇÃO:							0,00	0,00	0,00	
PROGRAMA: 2022 GESTÃO DOS PROGRAMAS DO FNS										
AÇÃO: 2022 GESTÃO DOS PROGRAMAS DO FNS							VALOR LDO	VALOR LOA	DIFERENÇA	
ENTIDADE LOCAL	FUNÇÃO	SUB	CATEC	FRI	FRG	FRC	FDET	FSTN	CÓD.APLIC	
4	020200	10							301	
							4.660.540,07	4.660.540,07	0,00	
4	020200	10							302	
							514.746,99	514.746,99	0,00	
4	020200	10							303	
							19.445,39	19.445,39	0,00	
4	020200	10							304	
							12.898,80	12.898,80	0,00	
4	020200	10							305	
							277.639,12	277.639,12	0,00	
TOTAL AÇÃO:							5.485.270,37	5.485.270,37	0,00	
TOTALPROGRAMA:							17.830.710,96	17.830.710,96	0,00	

PROGRAMA: 2108 GESTÃO DA ASSISTÊNCIA SOCIAL										
AÇÃO: 2019 MANUTENÇÃO E AMPLIAÇÃO DOS SERVIÇOS DE ASSISTÊNCIA SOCI.							VALOR LDO	VALOR LOA	DIFERENÇA	
ENTIDADE LOCAL	FUNÇÃO	SUB	CATEC	FRI	FRG	FRC	FDET	FSTN	CÓD.APLIC	
6	020500	08							245	
							1.706.579,65	1.706.579,65	0,00	
6	020500	08							122	
							200.000,00	200.000,00	0,00	
6	020500	08							244	
							2.788.038,04	2.788.038,04	0,00	
TOTAL AÇÃO:							4.694.617,69	4.694.617,69	0,00	
PROGRAMA: 2023 GESTÃO DOS PROGRAMAS DO FNAS										
AÇÃO: 2023 GESTÃO DOS PROGRAMAS DO FNAS							VALOR LDO	VALOR LOA	DIFERENÇA	
ENTIDADE LOCAL	FUNÇÃO	SUB	CATEC	FRI	FRG	FRC	FDET	FSTN	CÓD.APLIC	
6	020500	08							245	
							373.371,43	373.371,43	0,00	
6	020500	08							244	
							70.000,00	70.000,00	0,00	
TOTAL AÇÃO:							443.371,43	443.371,43	0,00	
TOTALPROGRAMA:							5.137.989,12	5.137.989,12	0,00	

PROGRAMA: 2109 PROGRAMA DE DESENVOLVIMENTO TURISTICO										
AÇÃO: 2020 GESTÃO DO TURISMO							VALOR LDO	VALOR LOA	DIFERENÇA	
ENTIDADE LOCAL	FUNÇÃO	SUB	CATEC	FRI	FRG	FRC	FDET	FSTN	CÓD.APLIC	
	020100	23							695	
							824.978,92	824.978,92	0,00	
TOTAL AÇÃO:							824.978,92	824.978,92	0,00	
TOTALPROGRAMA:							824.978,92	824.978,92	0,00	



PREFEITURA MUNICIPAL DE CAROEBE

01614606/0001-80

RELATÓRIOS AUXILIARES - LDO

COMPARATIVO DA LDO COM A LOA

Lei LDO: 297, Data da Lei: 14/07/2025 - Ano LDO: 2026

	TOTAL GERAL:	90.234.826,70	90.234.826,70	0,00
--	---------------------	---------------	---------------	------

**PREFEITURA MUNICIPAL DE CAROEBE**

01614606/0001-80

RELATÓRIOS AUXILIARES - LDO

COMPARATIVO DA LDO COM A LOA

Lei LDO: 297, Data da Lei: 14/07/2025 - Ano LDO: 2026

PROGRAMA: 1101 GESTÃO DO PODER LEGISLATIVO												
AÇÃO: 2001 MANUTENÇÃO E AMPLIAÇÃO DAS AÇÕES DO PODER LEGISLATIVO							VALOR LDO	VALOR LOA	DIFERENÇA			
ENTIDADE LOCAL	FUNÇÃO SUB	CATEC	FRI	FRG	FRC	FDET	FSTN	CÓD.APLIC				
1	010100	01						031		1.975.873,69	1.975.873,69	0,00
TOTAL AÇÃO:							1.975.873,69	1.975.873,69	0,00			
AÇÃO: 2002 ESTRUTURAÇÃO DO PODER LEGISLATIVO							VALOR LDO	VALOR LOA	DIFERENÇA			
ENTIDADE LOCAL	FUNÇÃO SUB	CATEC	FRI	FRG	FRC	FDET	FSTN	CÓD.APLIC				
1	010100	01						031		92.512,95	92.512,95	0,00
TOTAL AÇÃO:							92.512,95	92.512,95	0,00			
TOTALPROGRAMA:							2.068.386,64	2.068.386,64	0,00			

PROGRAMA: 2101 GESTÃO POLÍTICO ADMINISTRATIVA												
AÇÃO: 2003 GESTÃO DO GABINETE CIVIL							VALOR LDO	VALOR LOA	DIFERENÇA			
ENTIDADE LOCAL	FUNÇÃO SUB	CATEC	FRI	FRG	FRC	FDET	FSTN	CÓD.APLIC				
	020900	04						122		1.405.018,03	1.405.018,03	0,00
TOTAL AÇÃO:							1.405.018,03	1.405.018,03	0,00			
AÇÃO: 2004 MANUTENÇÃO E MODERNIZAÇÃO ADMINISTRATIVA, FINANCEIRA E C							VALOR LDO	VALOR LOA	DIFERENÇA			
ENTIDADE LOCAL	FUNÇÃO SUB	CATEC	FRI	FRG	FRC	FDET	FSTN	CÓD.APLIC				
2	020100	04						121		4.303.228,47	4.303.228,47	0,00
2	020100	04						123		2.587.106,31	2.587.106,31	0,00
2	020800	04						124		164.000,00	164.000,00	0,00
TOTAL AÇÃO:							7.054.334,78	7.054.334,78	0,00			
TOTALPROGRAMA:							8.459.352,81	8.459.352,81	0,00			

PROGRAMA: 2102 GESTÃO DA INFRAESTRUTURA MUNICIPAL												
AÇÃO: 2005 GESTÃO DAS OBRAS MUNICIPAIS							VALOR LDO	VALOR LOA	DIFERENÇA			
ENTIDADE LOCAL	FUNÇÃO SUB	CATEC	FRI	FRG	FRC	FDET	FSTN	CÓD.APLIC				
2	020300	15						451		16.520.382,64	16.520.382,64	0,00
TOTAL AÇÃO:							16.520.382,64	16.520.382,64	0,00			
AÇÃO: 2006 GESTÃO DO URBANISMO, SANEAMENTO E LIMPEZA							VALOR LDO	VALOR LOA	DIFERENÇA			
ENTIDADE LOCAL	FUNÇÃO SUB	CATEC	FRI	FRG	FRC	FDET	FSTN	CÓD.APLIC				
	020300	15						451		5.005.343,23	5.005.343,23	0,00
TOTAL AÇÃO:							5.005.343,23	5.005.343,23	0,00			
TOTALPROGRAMA:							21.525.725,87	21.525.725,87	0,00			

PROGRAMA: 2103 INCENTIVO AO SETOR PRIMÁRIO E PROTEÇÃO DO MEIO AMBIENTE

**PREFEITURA MUNICIPAL DE CAROEBE**

01614606/0001-80

RELATÓRIOS AUXILIARES - LDO

COMPARATIVO DA LDO COM A LOA

Lei LDO: 297, Data da Lei: 14/07/2025 - Ano LDO: 2026

PROGRAMA: 2103 INCENTIVO AO SETOR PRIMÁRIO E PROTEÇÃO DO MEIO AMBIENTE												
AÇÃO: 2007 GESTÃO DO INCENTIVO AO SETOR PRIMÁRIO												
ENTIDADE LOCAL FUNÇÃO SUB CATEC FRI FRG FRC FDET FSTN CÓD.APLIC												
2	020600	20	601							0,00	0,00	0,00
2	020600	20	606							0,00	0,00	0,00
2	020600	20	608							5.085.000,00	5.085.000,00	0,00
TOTAL AÇÃO:										5.085.000,00	5.085.000,00	0,00
AÇÃO: 2008 GESTÃO DA PROTEÇÃO AO MEIO AMBIENTE												
ENTIDADE LOCAL FUNÇÃO SUB CATEC FRI FRG FRC FDET FSTN CÓD.APLIC												
5	020700	18	541							764.507,49	764.507,49	0,00
TOTAL AÇÃO:										764.507,49	764.507,49	0,00
TOTALPROGRAMA:										5.849.507,49	5.849.507,49	0,00

PROGRAMA: 2104 GESTÃO DA SEGURANÇA E DEFESA CIVIL												
AÇÃO: 2009 GESTÃO DA SEGURANÇA PÚBLICA												
ENTIDADE LOCAL FUNÇÃO SUB CATEC FRI FRG FRC FDET FSTN CÓD.APLIC												
2	020100	06	181							200.000,00	200.000,00	0,00
TOTAL AÇÃO:										200.000,00	200.000,00	0,00
AÇÃO: 2010 GESTÃO DA DEFESA CIVIL												
ENTIDADE LOCAL FUNÇÃO SUB CATEC FRI FRG FRC FDET FSTN CÓD.APLIC												
2	020100	06	182							300.000,00	300.000,00	0,00
TOTAL AÇÃO:										300.000,00	300.000,00	0,00
TOTALPROGRAMA:										500.000,00	500.000,00	0,00

PROGRAMA: 2105 INCENTIVO AO ESPORTE, CULTURA E LAZER												
AÇÃO: 2011 GESTÃO DO INCENTIVO AO ESPORTE												
ENTIDADE LOCAL FUNÇÃO SUB CATEC FRI FRG FRC FDET FSTN CÓD.APLIC												
7	020400	27	812							425.000,00	425.000,00	0,00
TOTAL AÇÃO:										425.000,00	425.000,00	0,00
AÇÃO: 2012 GESTÃO DA CULTURA E LAZER												
ENTIDADE LOCAL FUNÇÃO SUB CATEC FRI FRG FRC FDET FSTN CÓD.APLIC												
	020400	13	392							853.686,46	853.686,46	0,00
TOTAL AÇÃO:										853.686,46	853.686,46	0,00
AÇÃO: 2016 GESTÃO DOS RECURSOS DO FUNDEB												
ENTIDADE LOCAL FUNÇÃO SUB CATEC FRI FRG FRC FDET FSTN CÓD.APLIC												
3	020400	12	365							19.588.603,90	19.588.603,90	0,00
TOTAL AÇÃO:										19.588.603,90	19.588.603,90	0,00
TOTALPROGRAMA:										20.867.290,36	20.867.290,36	0,00

PROGRAMA: 0078 PRIMEIRA INFÂNCIA (TCE - RR)

**PREFEITURA MUNICIPAL DE CAROEBE**

01614606/0001-80

RELATÓRIOS AUXILIARES - LDO

COMPARATIVO DA LDO COM A LOA

Lei LDO: 297, Data da Lei: 14/07/2025 - Ano LDO: 2026

PROGRAMA: 0078 PRIMEIRA INFÂNCIA (TCE - RR)										
AÇÃO: 2013 GESTÃO DA PRIMEIRA INFÂNCIA										
ENTIDADE LOCAL FUNÇÃO SUB CATEC FRI FRG FRC FDET FSTN CÓD.APLIC										
4	020200	10	301					200.000,00	200.000,00	0,00
7	020400	12	365					100.000,00	100.000,00	0,00
6	020500	08	243					810.132,42	810.132,42	0,00
TOTAL AÇÃO:								1.110.132,42	1.110.132,42	0,00
TOTALPROGRAMA:								1.110.132,42	1.110.132,42	0,00

PROGRAMA: 9999 RESERVA DE CONTINGÊNCIA										
AÇÃO: 9999 RESERVA DE CONTINGÊNCIA										
ENTIDADE LOCAL FUNÇÃO SUB CATEC FRI FRG FRC FDET FSTN CÓD.APLIC										
2	909900	99	999					717.929,79	717.929,79	0,00
TOTAL AÇÃO:								717.929,79	717.929,79	0,00
TOTALPROGRAMA:								717.929,79	717.929,79	0,00

PROGRAMA: 2106 GESTÃO DO ENSINO MUNICIPAL										
AÇÃO: 2014 GESTÃO DOS PROGRAMAS DO FNDE										
ENTIDADE LOCAL FUNÇÃO SUB CATEC FRI FRG FRC FDET FSTN CÓD.APLIC										
7	020400	12	365					2.624.388,00	2.624.388,00	0,00
TOTAL AÇÃO:								2.624.388,00	2.624.388,00	0,00
AÇÃO: 2015 MANUTENÇÃO E AMPLIAÇÃO DOS SERVIÇOS DE DESENVOLVIMENTO										
ENTIDADE LOCAL FUNÇÃO SUB CATEC FRI FRG FRC FDET FSTN CÓD.APLIC										
7	020400	12	122					100.000,00	100.000,00	0,00
7	020400	12	365					2.430.298,49	2.430.298,49	0,00
TOTAL AÇÃO:								2.530.298,49	2.530.298,49	0,00
AÇÃO: 2016 GESTÃO DOS RECURSOS DO FUNDEB										
ENTIDADE LOCAL FUNÇÃO SUB CATEC FRI FRG FRC FDET FSTN CÓD.APLIC										
3	020400	12	365					188.135,83	188.135,83	0,00
TOTAL AÇÃO:								188.135,83	188.135,83	0,00
TOTALPROGRAMA:								5.342.822,32	5.342.822,32	0,00

PROGRAMA: 2107 GESTÃO DA SAÚDE MUNICIPAL										
AÇÃO: 2017 MANUTENÇÃO E AMPLIAÇÃO DOS SERVIÇOS PÚBLICOS DE SAÚDE										
ENTIDADE LOCAL FUNÇÃO SUB CATEC FRI FRG FRC FDET FSTN CÓD.APLIC										
4	020200	10	122					100.000,00	100.000,00	0,00
4	020200	10	301					12.178.408,83	12.178.408,83	0,00
4	020200	10	302					20.000,00	20.000,00	0,00
4	020200	10	303					47.031,76	47.031,76	0,00
TOTAL AÇÃO:								12.345.440,59	12.345.440,59	0,00

**PREFEITURA MUNICIPAL DE CAROEBE**

01614606/0001-80

RELATÓRIOS AUXILIARES - LDO

COMPARATIVO DA LDO COM A LOA

Lei LDO: 297, Data da Lei: 14/07/2025 - Ano LDO: 2026

PROGRAMA: 2107 GESTÃO DA SAÚDE MUNICIPAL												
AÇÃO: 2018 ESTRUTURAÇÃO DA REDE DE SERVIÇOS PÚBLICOS DE SAÚDE							VALOR LDO	VALOR LOA	DIFERENÇA			
ENTIDADE LOCAL		FUNÇÃO SUB	CATEC	FRI	FRG	FRC	FDET	FSTN	CÓD.APLIC			
4	020200	10	301							0,00	0,00	0,00
TOTAL AÇÃO:							0,00	0,00			0,00	
AÇÃO: 2022 GESTÃO DOS PROGRAMAS DO FNS							VALOR LDO	VALOR LOA	DIFERENÇA			
ENTIDADE LOCAL		FUNÇÃO SUB	CATEC	FRI	FRG	FRC	FDET	FSTN	CÓD.APLIC			
4	020200	10	301							4.660.540,07	4.660.540,07	0,00
4	020200	10	302							514.746,99	514.746,99	0,00
4	020200	10	303							19.445,39	19.445,39	0,00
4	020200	10	304							12.898,80	12.898,80	0,00
4	020200	10	305							277.639,12	277.639,12	0,00
TOTAL AÇÃO:							5.485.270,37	5.485.270,37			0,00	
TOTALPROGRAMA:							17.830.710,96	17.830.710,96			0,00	

PROGRAMA: 2108 GESTÃO DA ASSISTÊNCIA SOCIAL												
AÇÃO: 2019 MANUTENÇÃO E AMPLIAÇÃO DOS SERVIÇOS DE ASSISTÊNCIA SOCI.							VALOR LDO	VALOR LOA	DIFERENÇA			
ENTIDADE LOCAL		FUNÇÃO SUB	CATEC	FRI	FRG	FRC	FDET	FSTN	CÓD.APLIC			
6	020500	08	245							1.706.579,65	1.706.579,65	0,00
6	020500	08	122							200.000,00	200.000,00	0,00
6	020500	08	244							2.788.038,04	2.788.038,04	0,00
TOTAL AÇÃO:							4.694.617,69	4.694.617,69			0,00	
AÇÃO: 2023 GESTÃO DOS PROGRAMAS DO FNAS							VALOR LDO	VALOR LOA	DIFERENÇA			
ENTIDADE LOCAL		FUNÇÃO SUB	CATEC	FRI	FRG	FRC	FDET	FSTN	CÓD.APLIC			
6	020500	08	245							373.371,43	373.371,43	0,00
6	020500	08	244							70.000,00	70.000,00	0,00
TOTAL AÇÃO:							443.371,43	443.371,43			0,00	
TOTALPROGRAMA:							5.137.989,12	5.137.989,12			0,00	

PROGRAMA: 2109 PROGRAMA DE DESENVOLVIMENTO TURISTICO												
AÇÃO: 2020 GESTÃO DO TURISMO							VALOR LDO	VALOR LOA	DIFERENÇA			
ENTIDADE LOCAL		FUNÇÃO SUB	CATEC	FRI	FRG	FRC	FDET	FSTN	CÓD.APLIC			
	020100	23	695							824.978,92	824.978,92	0,00
TOTAL AÇÃO:							824.978,92	824.978,92			0,00	
TOTALPROGRAMA:							824.978,92	824.978,92			0,00	



PREFEITURA MUNICIPAL DE CAROEBE

01614606/0001-80

RELATÓRIOS AUXILIARES - LDO

COMPARATIVO DA LDO COM A LOA

Lei LDO: 297, Data da Lei: 14/07/2025 - Ano LDO: 2026

	TOTAL GERAL:	90.234.826,70	90.234.826,70	0,00
--	---------------------	---------------	---------------	------

**PREFEITURA MUNICIPAL DE CAROEBE**

AV. PERIMETRAL NORTE - CNPJ:01614606/0001-80

Orçamento Programa - Exercício de 2026

Página 1

DEMONSTRATIVO DO PROGRAMA ANUAL DE TRABALHO DO GOVERNO, Lei: 304, Data: 12/12/2025**EM TERMOS DE OBRAS E PRESTAÇÃO DE SERVIÇOS.**

(Inc.III, § 2º, Art.2º)

Programana	Obras	Outros Investimentos	Outras Despesas de Capital	Despesas Correntes	Reserva de Contingência	Total
0078 PRIMEIRA INFÂNCIA (TCE - RR)	0,00	0,00	0,00	1.110.132,42	0,00	1.110.132,42
1101 GESTÃO DO PODER LEGISLATIVO	56.512,95	36.000,00	0,00	1.975.873,69	0,00	2.068.386,64
2101 GESTÃO POLÍTICO ADMINISTRATIVA	0,00	0,00	1.153.535,56	7.305.817,25	0,00	8.459.352,81
2102 GESTÃO DA INFRAESTRUTURA MUNICIPAL	11.663.494,39	2.574.900,19	0,00	7.287.331,29	0,00	21.525.725,87
2103 INCENTIVO AO SETOR PRIMÁRIO E PROTEÇ,	0,00	2.400.000,00	0,00	3.449.507,49	0,00	5.849.507,49
2104 GESTÃO DA SEGURANÇA E DEFESA CIVIL.	0,00	0,00	0,00	500.000,00	0,00	500.000,00
2105 INCENTIVO AO ESPORTE, CULTURA E LAZEF	0,00	230.000,00	0,00	20.637.290,36	0,00	20.867.290,36
2106 GESTÃO DO ENSINO MUNICIPAL	780.000,00	580.496,25	0,00	3.982.326,07	0,00	5.342.822,32
2107 GESTÃO DA SAÚDE MUNICIPAL	3.979.747,13	558.176,40	0,00	13.292.787,43	0,00	17.830.710,96
2108 GESTÃO DA ASSISTÊNCIA SOCIAL	2.979.747,13	1.000.000,00	0,00	1.158.241,99	0,00	5.137.989,12
2109 PROGRAMA DE DESENVOLVIMENTO TURIST	0,00	0,00	0,00	824.978,92	0,00	824.978,92
9999 RESERVA DE CONTIGÊNCIA	0,00	0,00	0,00	0,00	717.929,79	717.929,79
TOTAL	19.459.501,60	7.379.572,84	1.153.535,56	61.524.286,91	717.929,79	90.234.826,70

**PREFEITURA MUNICIPAL DE CAROEBE**

AV. PERIMETRAL NORTE - CNPJ:01614606/0001-80

Orçamento Programa - Exercício de 2026

RECEITA CORRENTE LIQUIDA - LC 101, ART. 2, Inciso IV

Quadro 20

Página 1

Lei: 304, Data: 12/12/2025

Código	Especificação	Previsão
RECEITA ORÇAMENTÁRIA		
1100.00.0.0.00	IMPOSTOS, TAXAS E CONTRIBUIÇÕES DE MELHORIA	4.093.209,99
1200.00.0.0.00	CONTRIBUIÇÕES	340.854,89
1300.00.0.0.00	RECEITA PATRIMONIAL	813.271,55
1700.00.0.0.00	TRANSFERÊNCIAS CORRENTES	75.606.369,28
1900.00.0.0.00	OUTRAS RECEITAS CORRENTES	70.701,61
	SUBTOTAL	80.924.407,32
DEDUÇÃO		
1710.00.0.0.00	TRANSFERÊNCIAS RELATIVAS À EMENDA	-12.448.902,62
1710.00.0.0.00	TRANSFERÊNCIAS RELATIVAS À AGENTES COMUNITÁRIOS (FONTE STN 604)	-1.193.341,28
9500.00.0.0.00	(R) DEDUÇÕES DO FUNDEB	-5.049.324,72
	SUBTOTAL	-18.691.568,62
	TOTAL	62.232.838,70

Percentual de Gastos com Pessoal**Legislativo**

Despesa com Pessoal 780.000,00

Despesa Líquida: 780.000,00

Percentual Aplicado: 1,25 %

Executivo

Despesa com Pessoal 26.359.132,03

Deduções

Categoria	Tipo	Valor	Descrição da Dedução
3.1.90.04.00	NV	248.950,95	CONTRATAÇÃO POR TEMPO DETERMINADO - ART. 198 § 7 DA CF
3.1.90.04.00	NV	281.589,31	CONTRATAÇÃO POR TEMPO DETERMINADO
3.1.90.11.00	NV	800.000,00	VENCIMENTOS E VANTAGENS FIXAS - PESSOAL CIVIL - ART. 198 § 7 DA CF
3.1.90.13.00	NV	144.390,33	OBRIGAÇÕES PATRONAIS - ART. 198 § 7 DA CF
3.1.90.92.00	NV	60.000,00	DESPESAS DE EXERCÍCIOS ANTERIORES

Total Deduções 1.534.930,59

Despesa Líquida: 24.824.201,44

Percentual Aplicado: 39,89 %

* Nas despesas (deduções) que se enquadram na parcela dedutível do piso salarial do Enfermeiro, Téc. de Enfermagem, Aux. de Enfermagem e Parteira, o valor apresentado corresponde a 72% do valor orçado. EMENDA CONSTITUCIONAL Nº 127, DE 22 DE DEZEMBRO DE 2022.



PREFEITURA MUNICIPAL DE CAROEBE

AV. PERIMETRAL NORTE

01614606/0001-80

Exercício: 2026

DESPESA ORÇADA POR FUNÇÃO

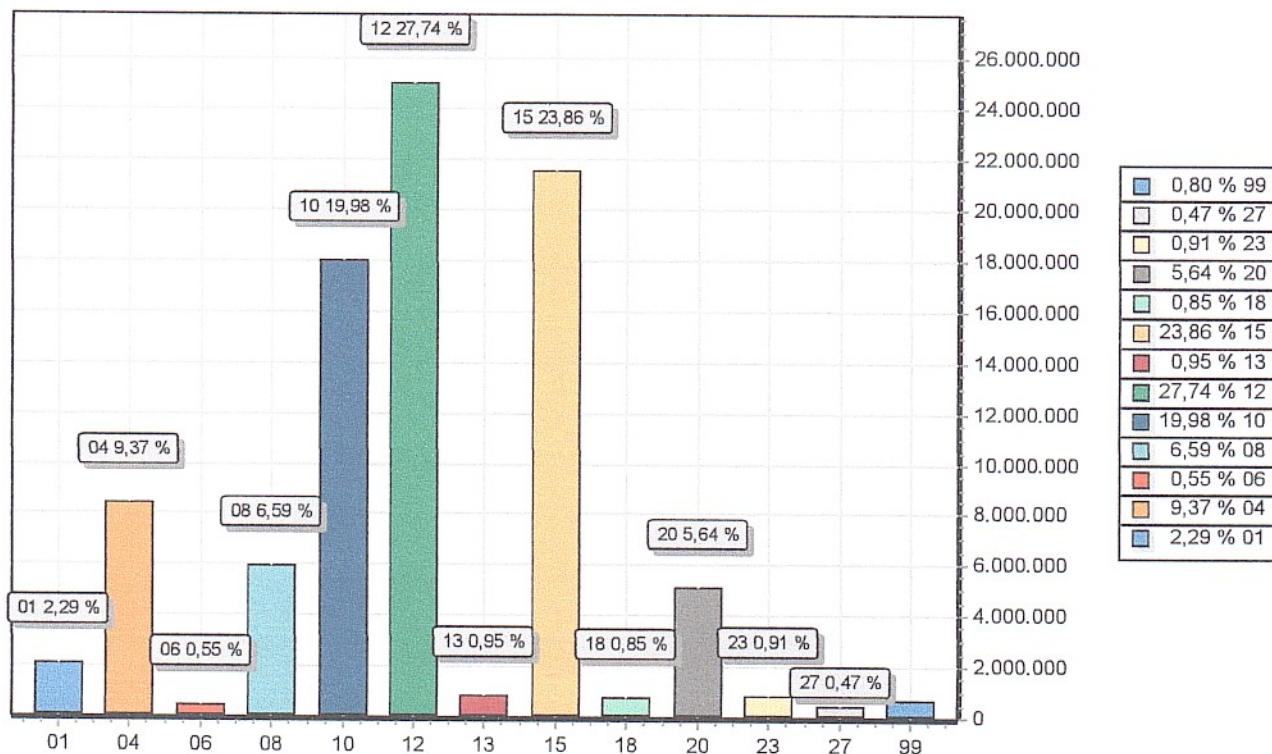

FUNÇÃO	DOTAÇÃO
01 Legislativa	2.068.386,64
04 Administração	8.459.352,81
06 Segurança Pública	500.000,00
08 Assistência Social	5.948.121,54
10 Saúde	18.030.710,96
12 Educação	25.031.426,22
13 Cultura	853.686,46
15 Urbanismo	21.525.725,87
18 Gestão Ambiental	764.507,49
20 Agricultura	5.085.000,00
23 Comércio e Serviços	824.978,92
27 Desporto e Lazer	425.000,00
99 Reserva de Contingência	717.929,79
TOTAL	90.234.826,70